consorcibesòs

B

COMISSIÓ DE SEGUIMENT

ESTAT DELS TREBALLS

DESEMBRE 2016

PROPOSTA DE PLA DE TREBALL

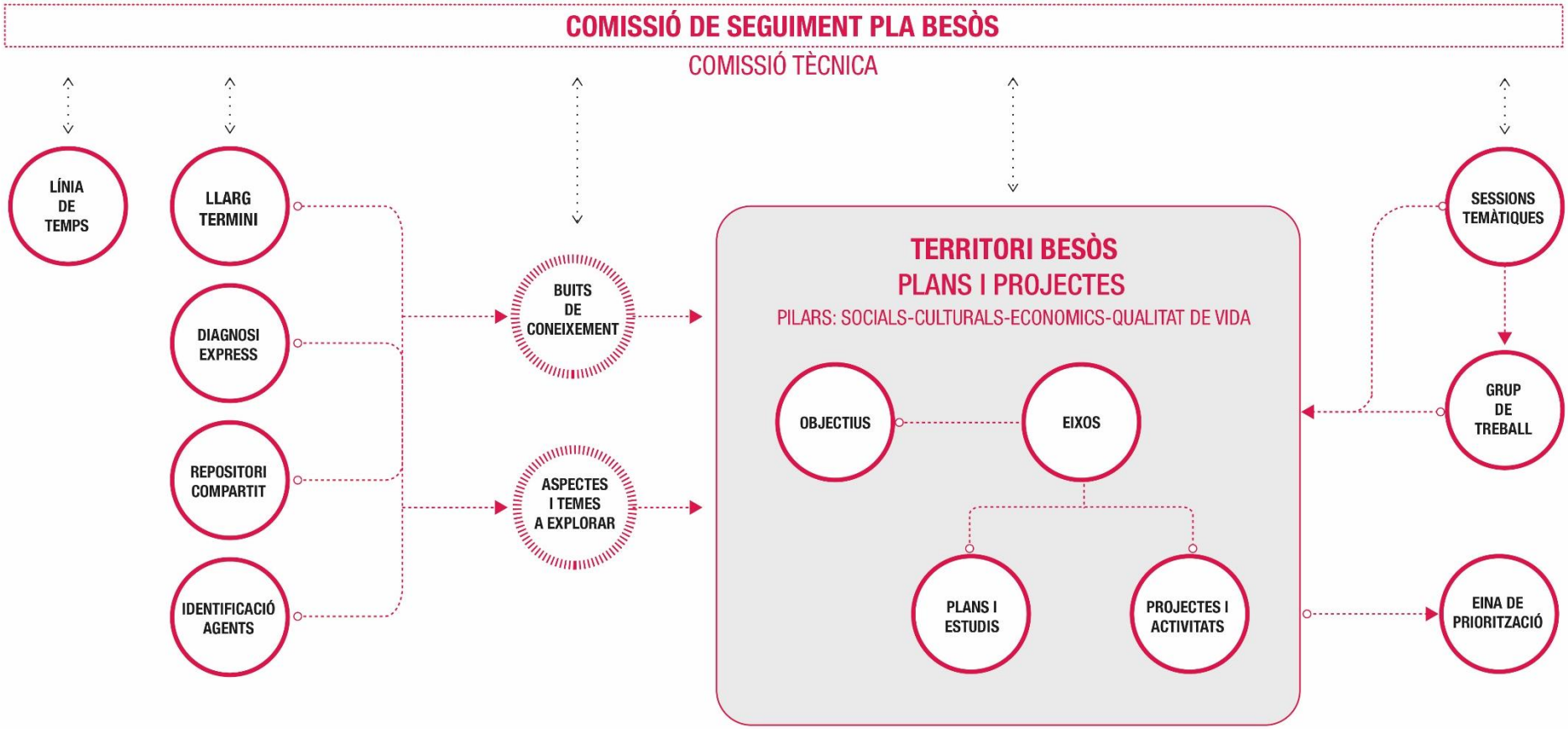

TERRITORI BESÒS: PLANS I PROJECTES

OBJECTIUS

- REPOSITORI COMPARTIT
- LÍNIA DE TEMPS (1970 – 2016)
- LLARG TERMINI
- DIAGNOSI EXPRESS
- IDENTIFICACIÓ AGENTS

SESSIONS TEMÀTIQUES · COMISSIÓ DE SEGUIMENT · COMISSIÓ TÈCNICA

EIXOS · **PLANS I ESTUDIS** · **PROJECTES I ACTIVTATS**

Cohesió social i barris

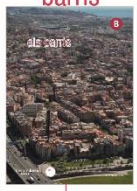

Àrees de desenvolupament urbà

- 3 Xemeneies
- Safaretjos
- Bon Pastor

Marc analític social

- Equipaments Besòs
- Coordinació de seguretat ciutadana i salut pública

Cultura - Festa al Riu

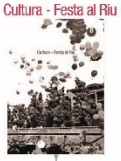

- Festa del Riu
- Cabal musical
- Itineraris Besòs

Habitatge

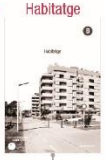

- Laboratori de la rehabilitació
- Noves tinences i emergències
- Pisos buits

Economia, treball i teixits productius

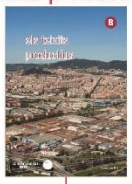

Comerç i eixos

- Mapificació de teixit comercial als municipis del Besòs
- Impacte dels grans centres comercials

Teixits industrials

- Diagnòsi dels usos actulas als teixits industrials
- Monsolís, districte cultural
- Estudi d'incorporació de nous usos als edificis industrials

Accessibilitat i connectivitat

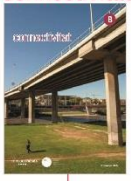

Pla de vores

- Camí fluvial Trinitat-Vallbona
- Camí fluvial Cementiri SCG -Torrent de la Vallensana
- Passeig fluvial de la Catalana
- Adequació de la carretera de la Catalana i connexió amb C.Guipúscoa.
- Accessibilitat pont Pi i Maragall-Polidor
- Passeig fluvial Safaretjos-fàbrica de Cartró
- Passeig Salzareda
- Soterrament de R2 Vallbona-Montcada

Pla de vies

- Eix Santander
- Projecte bàsic pont- passera entorns Lima/-Cuzco prolongació cobertura Ronda Litoral
- Avantprojecte passera a carrer provença Montcada i Reixac Conexió amb Vallençana zona accés serralada de Marina
- Memòria Valorada Avda Sanatori (C3)
- Projecte eix Fòrum_Port Badalona
- Connexions Vallbona _Montcada

Infraestructura verda-blava

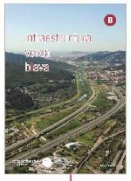

Espais verds

- Projecte restauració entorns Granja Ritz (torrent tapioles i del cargol)
- Solars buits reenverdir, projectes per solars buits
- Rec Comtal

Connectivitat ecològica i biodiversitat

- Propostes per millorar la funcionalitat ecològica connectivitat torrent vallençana
- Atles de biodiversitat
- CBMS
- Projecte per la construcció d'espais de cria i refugi de ratpenats (quiròpters)

Pla de Gestio integral del Parc Fluvial del Besòs

- Projecte executiu guals a la llera
- Projecte per a potenciar la biodiversitat a la desembocadura del riu Besòs
- Pla d'evaquació i seguretat
- Projecte de videovigilància
- Actuacions al carril bici del parc
- APP riu Besòs

Espai litoral

- Parc d'esculls
- Projecte estabilització litoral Sant Adrià

Qualitat ambiental

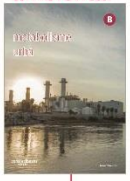

Aigua / Energia

- Aprofitament del freàtic de la vall baixa del riu Besòs
- Desplaçamant col·lector de llevant
- Millora en l'eficiència en edificis públics
- Mesures per lluitar contra la pobresa energètica

Qualitat atmosfèrica

- Punts Crítics qualitat acústica
- App Qualitat odorífica
- Propostes per a la millora de la qualitat de l'aire

EINA DE PRIORITZACIÓ

REUNIONS COMISSIÓ DE SEGUIMENT

- 13/12/2016
- 25/05/2016

REUNIONS COMISSIÓ TÈCNICA

- 13/10/2016
- 06/07/2016
- 09/06/2016

REUNIONS TÈCNIQUES AMB MUNICIPIS-DISTRICTES

- DISTRICTE NOU BARRIS (26-07-2016)
- DISTRICTE SANT MARTÍ (22-07-2016)
- DISTRICTE DE SANT ANDREU (15-07-2016)
- MONTCADA I REIXAC (11/07/16)
- BADALONA (30/06/16)
- SANTA COLOMA DE GRAMENET (23/06/16)
- SANT ADRIÀ DEL BESÒS (16/06/16)

REUNIONS DIAGNOSIS EXPRESS

- KICK OFF (26-07-2016)
- REUNIÓ EIXOS I TEMÀTIQUES (13-10-2016)
- REUNIÓ EIXOS I TEMÀTIQUES (24-11-2016)
- COHESIÓ SOCIAL I BARRIS (07-12-2016)

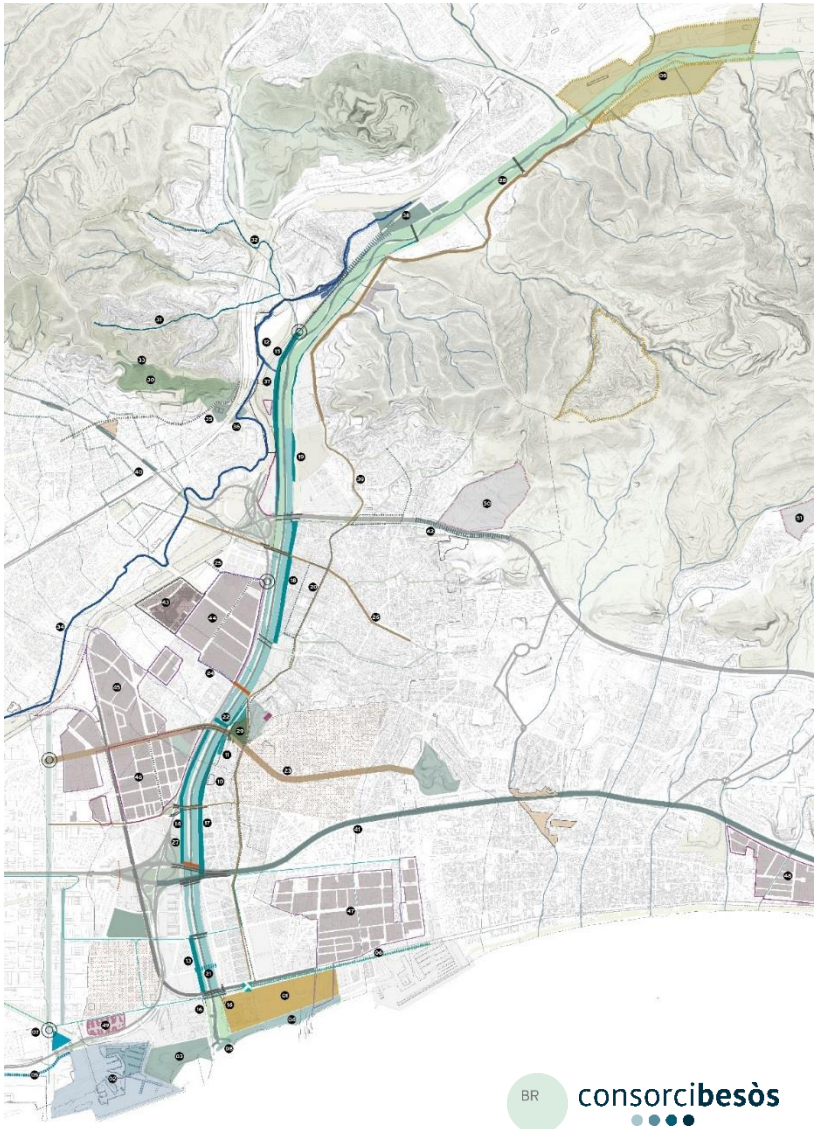

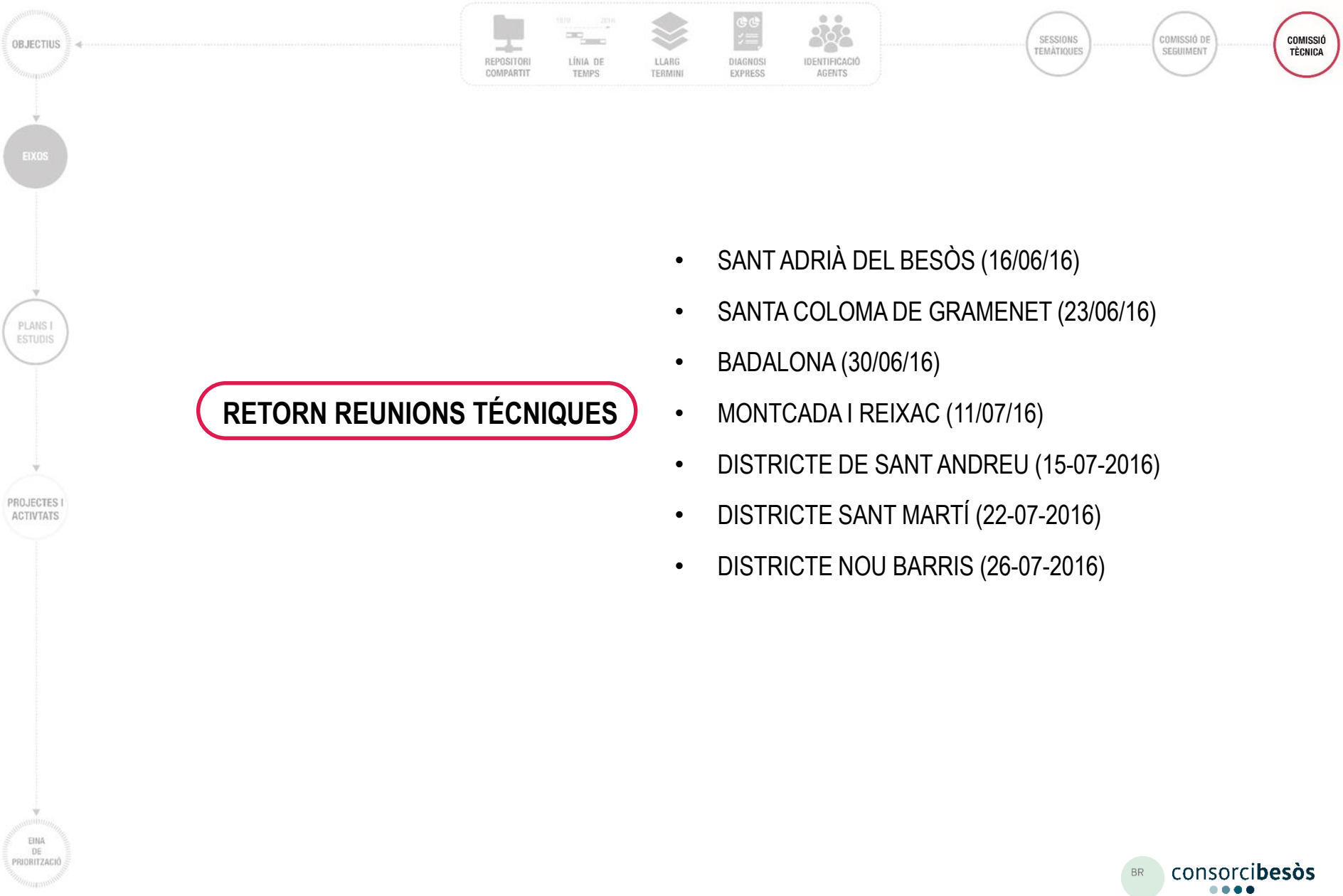

RETORN REUNIONS TÉCNIQUES

- SANT ADRIÀ DEL BESÒS (16/06/16)
- SANTA COLOMA DE GRAMENET (23/06/16)
- BADALONA (30/06/16)
- MONTCADA I REIXAC (11/07/16)
- DISTRICTE DE SANT ANDREU (15-07-2016)
- DISTRICTE SANT MARTÍ (22-07-2016)
- DISTRICTE NOU BARRIS (26-07-2016)

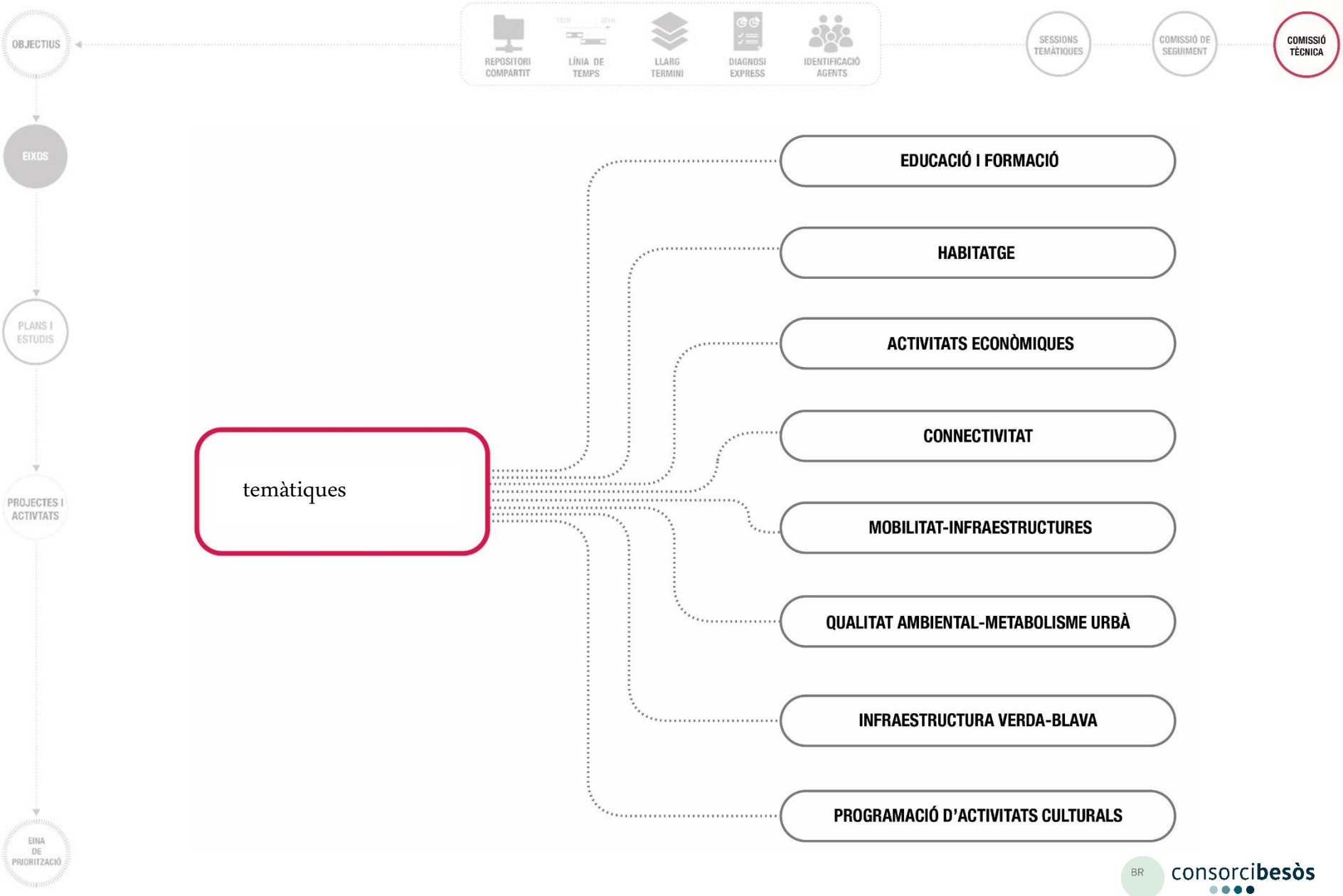
OBJECTIUS
REPOSITORI COMPARTIT
LÍNIA DE TEMPS
LLARG TERMINI
DIAGNOSI EXPRESS
IDENTIFICACIÓ AGENTS
SESSIONS TEMÀTIQUES
COMISSIÓ DE SEGUIMENT
COMISSIÓ TÈCNICA
EIXOS
PLANS I ESTUDIS
PROJECTES I ACTIVTATS
EINA DE PRIORITZACIÓ
temàtiques
EDUCACIÓ I FORMACIÓ
HABITATGE
ACTIVITATS ECONÒMIQUES
CONNECTIVITAT
MOBILITAT-INFRAESTRUCTURES
QUALITAT AMBIENTAL-METABOLISME URBÀ
INFRAESTRUCTURA VERDA-BLAVA
PROGRAMACIÓ D'ACTIVITATS CULTURALS
BR
consorcibesòs

EDUCACIÓ I FORMACIÓ

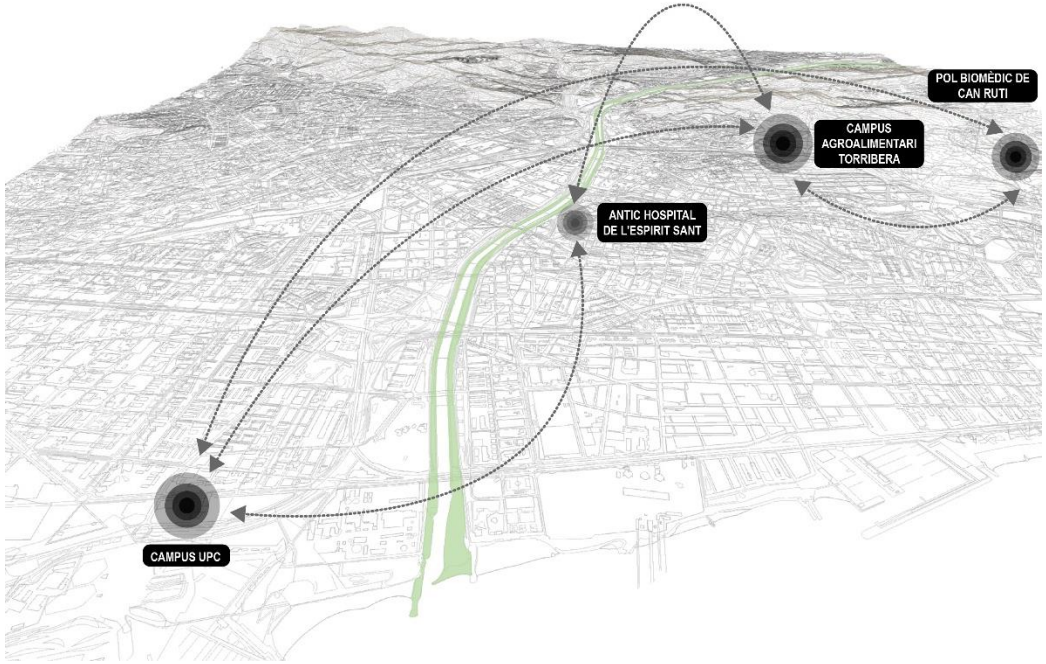

- Èxit escolar: Xarxa d'espais d'intervenció educativa a les escoles
- Transició escola-treball
- Escola de segones oportunitats, Sant Adrià del Besòs
- Posar en xarxa el coneixement: Programes de formació compartits, vinculats als trets distintius del territori i aprofitant la experiència dels municipis i districtes (iniciativa i lideratge).

- Campus UPC, Torribera, Can Ruti
- Escola Sant Jordi (en marxa), Fab Lab: Nou Barris
- Idea d'instal·lació de un centre FP al triangle ferroviari: Sant Andreu
- Centre Comunitari, Baró de Viver, Sant Andreu
- Efectes positius de la escola de musica: Sant Adrià del Besòs
- Centre de polítiques actives Hospital d'Esperit Sant, Santa Coloma
- Programes d'ocupació Nou Barris

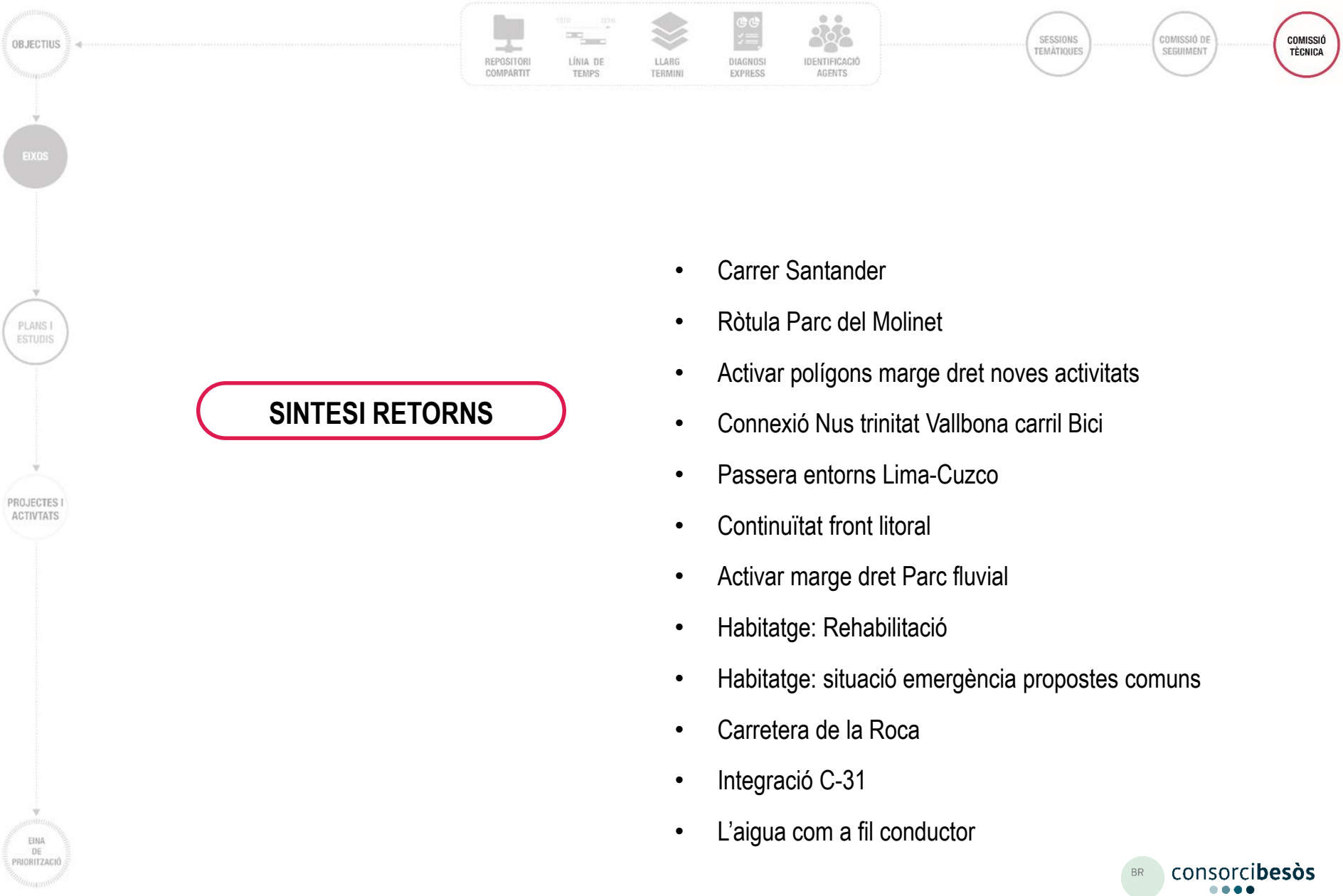

SINTESI RETORNS

- Carrer Santander
- Ròtula Parc del Molinet
- Activar polígons marge dret noves activitats
- Connexió Nus trinitat Vallbona carril Bici
- Passera entorns Lima-Cuzco
- Continuïtat front litoral
- Activar marge dret Parc fluvial
- Habitatge: Rehabilitació
- Habitatge: situació emergència propostes comuns
- Carretera de la Roca
- Integració C-31
- L'aigua com a fil conductor

REPOSITORI COMPARTIT | LÍNIA DE TEMPS | LLARG TERMINI | DIAGNOSI EXPRESS | IDENTIFICACIÓ AGENTS

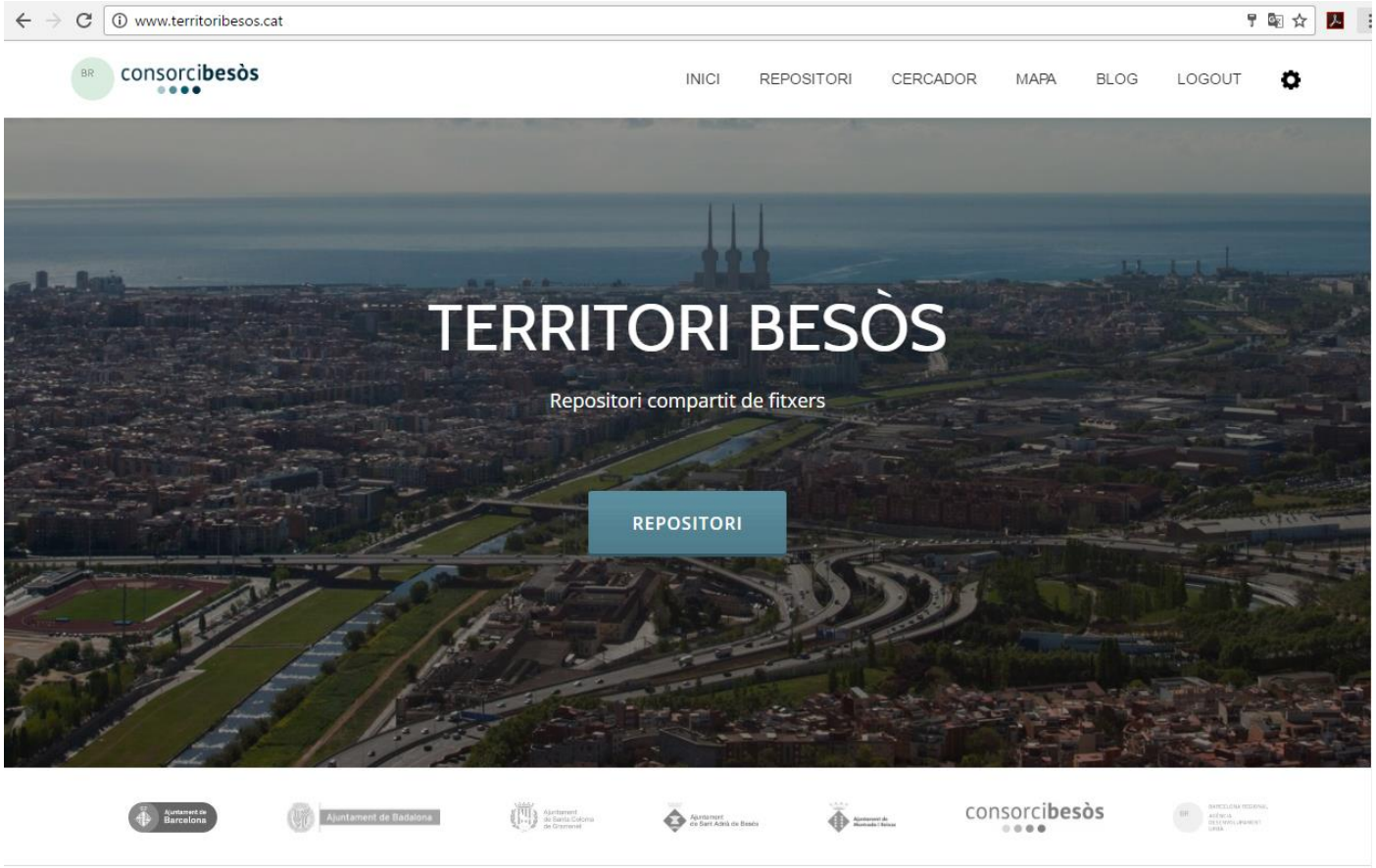

Arxius

TERRITORI BESÒS: PLANS I PROJECTES

OBJECTIUS

REPOSITORI COMPARTIT | LÍNIA DE TEMPS | LLARG TERMINI | DIAGNOSI EXPRESS | IDENTIFICACIÓ AGENTS

SESSIONS TEMÀTIQUES | COMISSIÓ DE SEGUIMENT | COMISSIÓ TÈCNICA

EIXOS

PLANS I ESTUDIS

PROJECTES I ACTIVTATS

EINA DE PRIORITZACIÓ

consorcibesòs Besos

OPCIONS

- Eix Barris
  - Límits àmbit Besòs
  - Població 2015
  - Lloc de naixement
  - Nacionalitats per continents
  - Taxa d'habitatges secundaris
  - Taxa d'habitatges vacants
  - Taxa d'habitatges en lloguer
  - Taxa d'habitatges hipotecats
  - Any construcció
- Eix Infraestructura verda
  - Espais protegits
  - Connectivitat
  - HIC 2012
  - Espais Interès Fauna
  - Espais Interès Vegetació
  - Biodiversitat
  - Estoc de carboni
  - Superfície foliar
  - Servei ecosistèmic erosió hidrologia
  - Accés Població 1km
  - NDVI
  - EIM
  - Tipologia verd urbà
- Eix Teixits productius
  - Polígons industrials
  - Parcel·les amb activitats

consorcibesòs

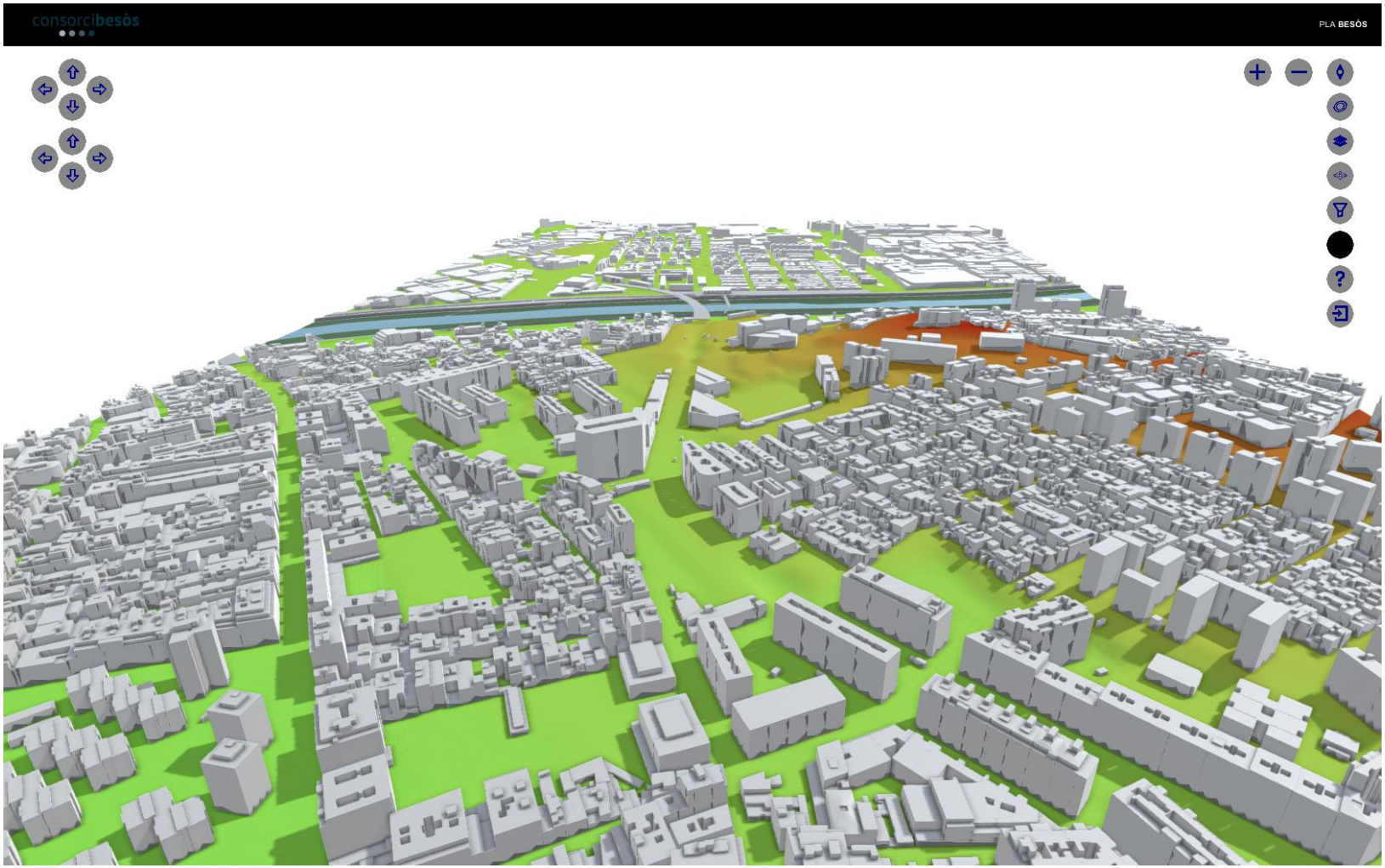
consorcibesòs
PLA BESÒS

TIMELINE

3 FEBRER 1995
Renovació urbana del barri de Via Trajana

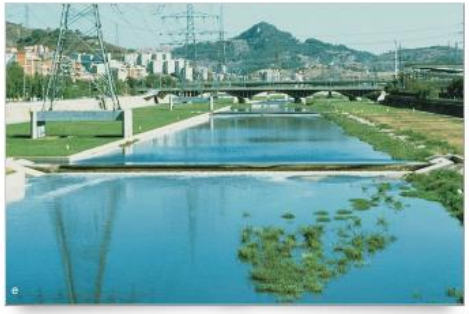

Foto: BR (1995)

http://www.publicspace.org/timthumb.php?src=/app/webroot/files/urbanps/projects/B015-06B.jpg&w=1000&h=658&zc=1&q=95

23 Novembre 1995

Acord Institucional per la recuperació de la llera del Riu Besòs

La situació de degradació ambiental i els seus efectes negatius per a la població, que instà repetidament les administracions a buscar-hi solucions, van desembocar en un acord institucional l'any 1995 entre diferents municipis. Els ajuntaments de Barcelona, Santa Coloma de

20 DESEMBRE 1996
PERI Singuerlin

PLA TERRITORIAL METROPOLITÀ DE BARCELONA (PTMB) 2010-2026

PLA D'INFRAESTRUCTURES 2011-2020

PLA DIRECTOR URBANÍSTIC PDU

PLA BESÒS (OTB)

ALTRES DOCUMENTS ESTRATÈGICS

Pla territorial metropolità de Barcelona

Aprovació definitiva

Comissió d'Ordenació Territorial Metropolitana de Barcelona

Ponència tècnica

Memòria General I

Marc de referència

Abril 2010

PLA TERRITORIAL METROPOLITÀ DE BARCELONA (PTMB)

Estratègies urbanes

Continus urbans intermunicipals

- Centres urbans
- Àrees de transformació urbana d'interés metròpolità
- Àrees de extensió urbana d'interés metròpolità
- Noves centralitats urbanes
- Àrees especialitzades residencials a reestructurar
- Àrees especialitzades industrials a transformar
- Àrees especialitzades industrials a consolidar i equipar

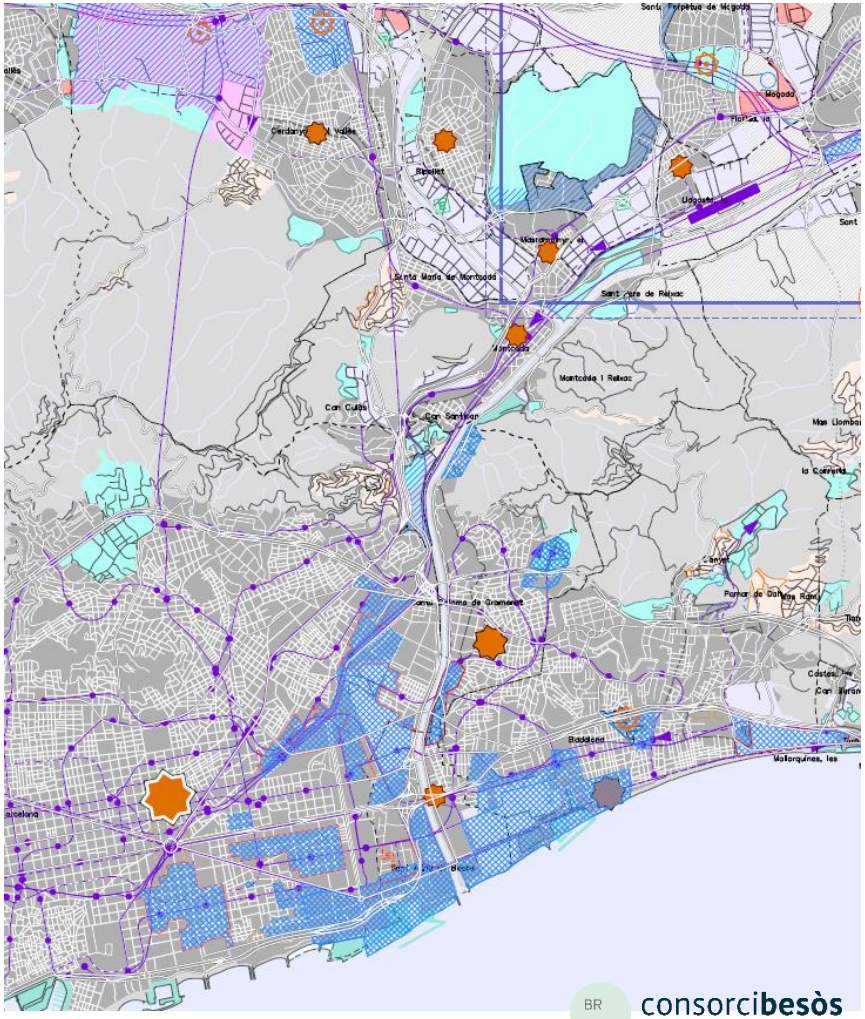

PLA TERRITORIAL METROPOLITÀ DE BARCELONA (PTMB)

Espais oberts

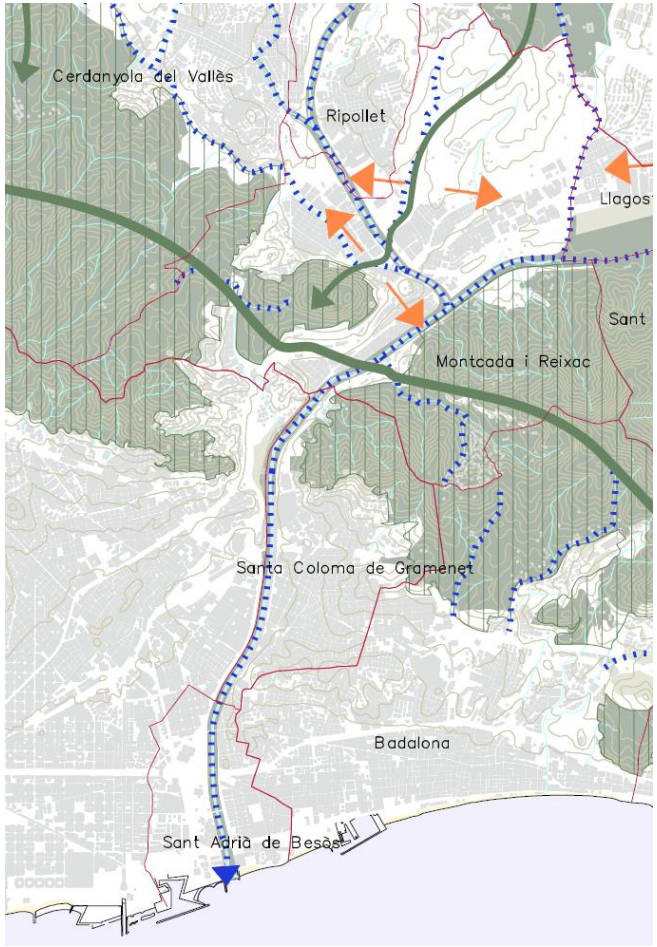

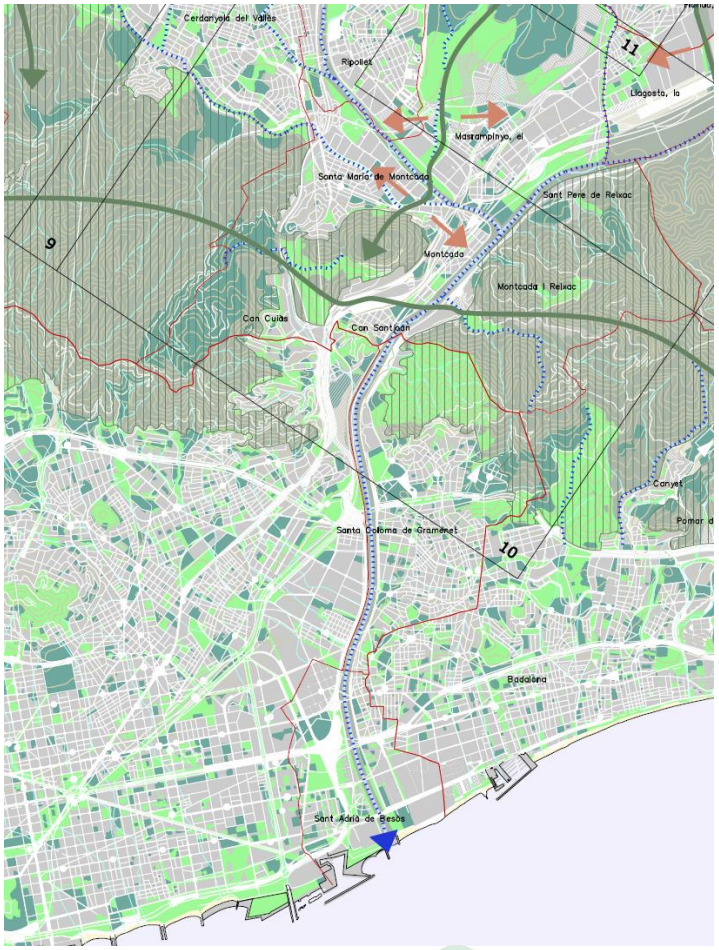

- Espais amb protecció jurídica supramunicipal; Xarxa Natura 2000, espais PEIN, Parcs de la Diputació de Barcelona i altres (consorcis) en zones urbanes
- Espais de protecció especial pel seu interès natural i agrari
- Espais de protecció especial de la vinya
- Espais de protecció preventiva
- Connectors
- Connectors amenaçats per contínus urbans
- Corredors fluvials
- Límits municipals

ACTUACIONS TRANSPORT PÚBLIC COL·LECTIU (PTMB-PDI)

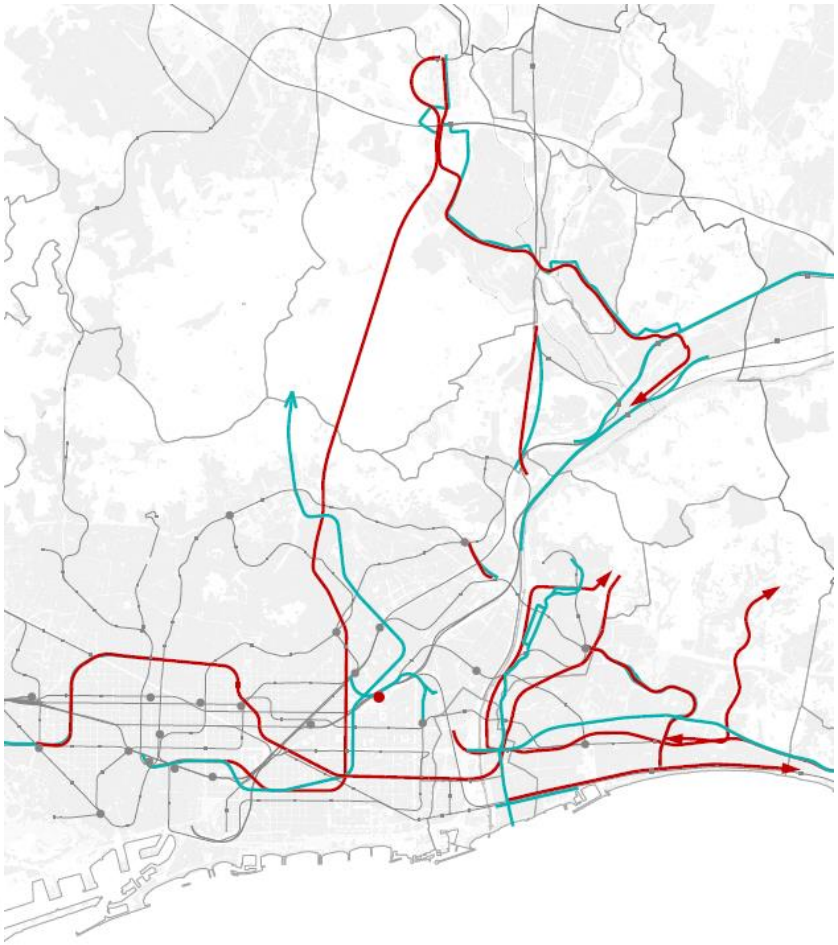

Xarxa d'altes prestacions			
A	PTMB	T3	Noves estacions d'altres prestacions
	PDI	TPC03	Estacio de La Sagrera bus
Línies de rodalies			
B	PTMB	R3	Desdoblament i millores de traçat de la línia Barcelona-Vic
	PDI	XE04	Desdoblament Montcada-Vic
C	PTMB	R4	Trasllat de la línia del Maresme entre Barcelona i Mataró
D	PTMB	R6	Millores de traçat a la línia Barcelona-Manresa
	PDI	XE05	Túnel de Montcada
E	PDI	XE06	Nou traçat línia R2 Montcada
Línies de FGC			
F	PTMB	R12	Nova línia d'FGC Barcelona-Vallès pel túnel d'Horta
G	PTMB	R21	Connexió de les línies d'FGC del Vallès entre Pl. Catalunya i Poblenou
	PDI	AX13	FGC. Cua de maniobres Plaça Catalunya i perllongament Vallès
H	PTMB	R13	Nova connexió Pl. Espanya-Poblenou de la línia Llobregat-Anoia d'FGC
	PDI	AX09	FGC. L8 Pl. Espanya-Gràcia
I	PTMB	R14	Perllongament de la línia d'FGC Llobregat-Anoia: Barcelona (Poblenou)-
Metro			
J	PTMB	U1	Nova línia 9 del metro
	PDI	AX06	Metro L4. La Pau-La Sagrera
K	PTMB	U3	Perllongament nord de la línia 3 de metro
	PDI	AX05	Metro L3. Trinitat Nova-Trinitat Vella
L	PTMB	U7	Perllongament nord de la línia 1 de metro
	PDI	AX02	Metro L1. Fondo-Estació de Badalona
Tramvia			
M	PTMB	U14	Connexió Montcada i Reixac – Ripollet – Cerdanyola del Vallès - UAB
	PDI	XT05	Nova línia UAB Cerdanyola-Montcada
N	PTMB	U13	Connexions a Badalona
	PDI	XT04	T4. Sant Adria-Port de Badalona
Tramvia o plataformes reservades d'autobús			
O	PTMB	U12	Connexió Sant Adrià de Besòs-Santa Coloma de Gramenet
	PDI	TPC06	Plataforma reservada de bus pel marge esquerre del Besòs
P	PTMB	U13	Connexions a Badalona
Q	PDI	TPC09	Altres carrils bus (C-31)

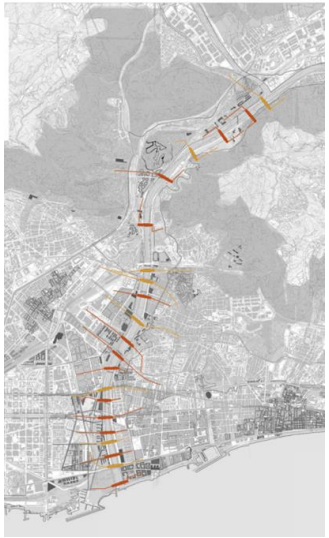

6.1. Pla de Ponts

Pla de Ponts urbans entre les dues ribes del riu Besòs

Línies d'actuació del Pla Besòs

Responsable:
BR_OTB

Administració competent:
Generalitat

Descripció:
La posició de la Ronda Litoral, resseguint la vora del riu Besòs, permet plantejar-ne la cobertura mitjançant una suau alteració de la topografia existent. El projecte es planteja des d'una doble perspectiva: com a projecte de cobertura en si mateix i com a definició de la nova topografia de la vora, a la que s'haurà d'anar tendint a mesura que aquesta vagi renovant els teixits edificats.

Justificació:
El projecte de cobertura resol la mancança de laterals d'aquest tram de la Ronda, millora la fluïdesa de la via al modificar algunes de les entrades i sortides i crea un parc lineal de més de 5 Ha.

Projecte vinculat:
Estudi de mobilitat de la Ronda Litoral.

Termini de realització:
Realitzat:estudi d'encaix 2010(OTB). Pendent: Solució definitiva de l'estudi de mobilitat de la Ronda Litoral i del Pla de Ponts.

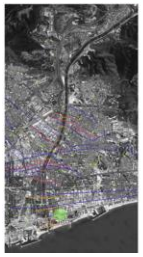

TERRITORI BESÒS: PLANS I PROJECTES

OBJECTIUS

- REPOSITORI COMPARTIT
- LÍNIA DE TEMPS (1970 – 2016)
- LLARG TERMINI
- DIAGNOSI EXPRESS
- IDENTIFICACIÓ AGENTS

SESSIONS TEMÀTIQUES · COMISSIÓ DE SEGUIMENT · COMISSIÓ TÈCNICA

EIXOS · **PLANS I ESTUDIS** · **PROJECTES I ACTIVTATS**

Cohesió social i barris

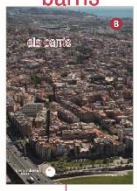

Àrees de desenvolupament urbà

- 3 Xemeneies
- Safaretjos
- Bon Pastor

Marc analític social

- Equipaments Besòs
- Coordinació de seguretat ciutadana i salut pública

Cultura - Festa al Riu

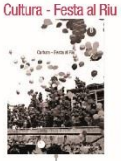

- Festa del Riu
- Cabal musical
- Itineraris Besòs

Habitatge

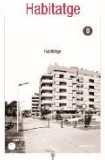

- Laboratori de la rehabilitació
- Noves tinences i emergències
- Pisos buits

Economia, treball i teixits productius

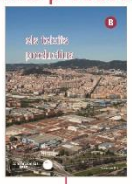

Comerç i eixos

- Mapificació de teixit comercial als municipis del Besòs
- Impacte dels grans centres comercials

Teixits industrials

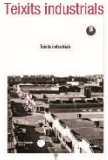

- Diagnòsi dels usos actulas als teixits industrials
- Monsolís, districte cultural
- Estudi d'incorporació de nous usos als edificis industrials

Accessibilitat i connectivitat

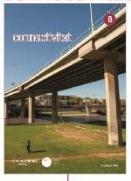

Pla de vores

- Camí fluvial Trinitat-Vallbona
- Camí fluvial Cementiri SCG -Torrent de la Vallensana
- Passeig fluvial de la Catalana
- Adequació de la carretera de la Catalana i connexió amb C.Guipúscoa.
- Accessibilitat pont Pi i Maragall-Polidor
- Passeig fluvial Safaretjos-fàbrica de Cartró
- Passeig Salzareda
- Soterrament de R2 Vallbona-Montcada

Pla de vies

- Eix Santander
- Projecte bàsic pont- passera entorns Lima/-Cuzco prolongació cobertura Ronda Litoral
- Avantprojecte passera a carrer provença Montcada i Reixac Conexió amb Vallençana zona accés serralada de Marina
- Memòria Valorada Avda Sanatori (C3)
- Projecte eix Fòrum_Port Badalona
- Connexions Vallbona _Montcada

Infraestructura verda-blava

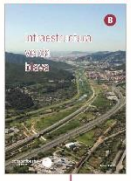

Espais verds

- Projecte restauració entorns Granja Ritz (torrent tapioles i del cargol)
- Solars buits reenverdir, projectes per solars buits
- Rec Comtal

Connectivitat ecològica i biodiversitat

- Propostes per millorar la funcionalitat ecològica connectivitat torrent vallençana
- Atles de biodiversitat
- CBMS
- Projecte per la construcció d'espais de cria i refugi de ratpenats (quiròpters)

Pla de Gestio integral del Parc Fluvial del Besòs

- Projecte executiu guals a la llera
- Projecte per a potenciar la biodiversitat a la desenmbocadura del riu Besòs
- Pla d'evaquació i seguretat
- Projecte de videovigilància
- Actuacions al carril bici del parc
- APP riu Besòs

Espai litoral

- Parc d'esculls
- Projecte estabilització litoral Sant Adrià

Qualitat ambiental

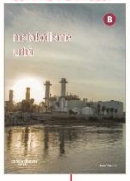

Aigua / Energia

- Aprofitament del freàtic de la vall baixa del riu Besòs
- Desplaçamant col·lector de llevant
- Millora en l'eficiència en edificis públics
- Mesures per lluitar contra la pobresa energètica

Qualitat atmosfèrica

- Punts Crítics qualitat acústica
- App Qualitat odorífica
- Propostes per a la millora de la qualitat de l'aire

EINA DE PRIORITZACIÓ

BR consorcibesòs

TERRITORI BESÒS: PLANS I PROJECTES

OBJECTIUS

REPOSITORI COMPARTIT | LÍNIA DE TEMPS | LLARG TERMINI | DIAGNOSI EXPRESS | IDENTIFICACIÓ AGENTS

SESSIONS TEMÀTIQUES | COMISSIÓ DE SEGUIMENT | COMISSIÓ TÈCNICA

EIXOS

PLANS I ESTUDIS

PROJECTES I ACTIVTATS

EINA DE PRIORITZACIÓ

Cohesió social i barris

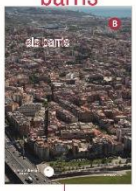

Àrees de desenvolupament urbà

- 3 Xemeneies
- Safaretjos
- Bon Pastor

Marc analític social

- Equipaments Besòs
- Coordinació de seguretat ciutadana i salut pública

Cultura - Festa al Riu

- Festa del Riu
- Cabal musical
- Itineraris Besòs

Habitatge

- Laboratori de la rehabilitació
- Noves tinences i emergències
- Pisos buits

Economia, treball i teixits productius

Comerç i eixos

- Mapificació de teixit comercial als municipis del Besòs
- Impacte dels grans centres comercials

Teixits industrials

- Diagnòsi dels usos actulas als teixits industrials
- Monsolis, districte cultural
- Estudi d'incorporació de nous usos als edificis industrials

Accessibilitat i connectivitat

Pla de vores

- Camí fluvial Trinitat-Vallbona
- Camí fluvial Cementiri SCG -Torrent de la Vallensana
- Passeig fluvial de la Catalana
- Adequació de la carretera de la Catalana i connexió amb C.Guipúscoa.
- Accessibilitat pont Pi i Maragall-Polidor
- Passeig fluvial Safaretjos-fàbrica de Cartró
- Passeig Salzareda
- Soterrament de R2 Vallbona-Montcada

Pla de vies

- Eix Santander
- Projecte bàsic pont- passera entorns Lima/-Cuzco prolongació cobertura Ronda Litoral
- Avantprojecte passera a carrer provença Montcada i Reixac Conexió amb Vallençana zona accés serralada de Marina
- Memòria Valorada Avda Sanatori (C3)
- Projecte eix Fòrum_Port Badalona
- Connexions Vallbona Montcada

Infraestructura verda-blava

Espais verds

- Projecte restauració entorns Granja Ritz (torrent tapioles i del cargol)
- Solars buits reenverdir, projectes per solars buits
- Rec Comtal

Connectivitat ecològica i biodiversitat

- Propostes per millorar la funcionalitat ecològica connectivitat torrent vallençana
- Atles de biodiversitat
- CBMS
- Projecte per la construcció d'espais de cria i refugi de ratpenats (quiròpters)

Pla de Gestio integral del Parc Fluvial del Besòs

- Projecte executiu guals a la llera
- Projecte per a potenciar la biodiversitat a la desenrmbocadura del riu Besòs
- Pla d'evaquació i seguretat
- Projecte de videovigilància
- Actuacions al carril bici del parc
- APP riu Besòs

Espai litoral

- Parc d'escullis
- Projecte estabilització litoral Sant Adrià

Qualitat ambiental

Aigua / Energia

- Aprofitament del freàtic de la vall baixa del riu Besòs
- Desplaçamant col·lector de llevant
- Millora en l'eficiència en edificis públics
- Mesures per lluitar contra la pobresa energètica

Qualitat atmosfèrica

- Punts Crítics qualitat acústica
- App Qualitat odorífica
- Propostes per a la millora de la qualitat de l'aire

BR consorcibesòs

TERRITORI BESÒS: PLANS I PROJECTES

OBJECTIUS

REPOSITORI COMPARTIT | LÍNIA DE TEMPS | LLARG TERMINI | DIAGNOSI EXPRESS | IDENTIFICACIÓ AGENTS

SESSIONS TEMÀTIQUES | COMISSIÓ DE SEGUIMENT | COMISSIÓ TÈCNICA

EIXOS

PLANS I ESTUDIS

PROJECTES I ACTIVTATS

EINA DE PRIORITZACIÓ

Cohesió social i barris

Àrees de desenvolupament urbà

- 3 Xemeneies
- Safaretjos
- Bon Pastor

Marc analític social

- Equipaments Besòs
- Coordinació de seguretat ciutadana i salut pública

Cultura - Festa al Riu

- Festa del Riu
- Cabal musical
- Itineraris Besòs

Habitatge

- Laboratori de la rehabilitació
- Noves tinences i emergències
- Pisos buits

Economia, treball i teixits productius

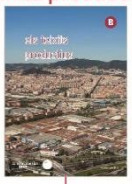

Comerç i eixos

- Mapificació de teixit comercial als municipis del Besòs
- Impacte dels grans centres comercials

Teixits industrials

- Diagnòsi dels usos actulas als teixits industrials
- Monsolis, districte cultural
- Estudi d'incorporació de nous usos als edificis industrials

Accessibilitat i connectivitat

Pla de vores

- Camí fluvial Trinitat-Vallbona
- Camí fluvial Cementiri SCG -Torrent de la Vallensana
- Passeig fluvial de la Catalana
- Adequació de la carretera de la Catalana i connexió amb C.Guipúscoa.
- Accessibilitat pont Pi i Maragall-Polidor
- Passeig fluvial Safaretjos-fàbrica de Cartró
- Passeig Salzareda
- Soterrament de R2 Vallbona-Montcada

Pla de vies

- Eix Santander
- Projecte bàsic pont- passera entorns Lima/-Cuzco prolongació cobertura Ronda Litoral
- Avantprojecte passera a carrer provença Montcada i Reixac Conexió amb Vallençana zona accés serralada de Marina
- Memòria Valorada Avda Sanatori (C3)
- Projecte eix Fòrum_Port Badalona
- Connexions Vallbona Montcada

Infraestructura verda-blava

Espais verds

- Projecte restauració entorns Granja Ritz (torrent tapioles i del cargol)
- Solars buits reenverdir, projectes per solars buits
- Rec Comtal

Connectivitat ecològica i biodiversitat

- Propostes per millorar la funcionalitat ecològica connectivitat torrent vallençana
- Atles de biodiversitat
- CBMS
- Projecte per la construcció d'espais de cria i refugi de ratpenats (quiròpters)

Pla de Gestio integral del Parc Fluvial del Besòs

- Projecte executiu guals a la llera
- Projecte per a potenciar la biodiversitat a la desenrmbocadura del riu Besòs
- Pla d'evaquació i seguretat
- Projecte de videovigilància
- Actuacions al carril bici del parc
- APP riu Besòs

Espai litoral

- Parc d'escullis
- Projecte estabilització litoral Sant Adrià

Qualitat ambiental

Aigua / Energia

- Aprofitament del freàtic de la vall baixa del riu Besòs
- Desplaçamant col·lector de llevant
- Millora en l'eficiència en edificis públics
- Mesures per lluitar contra la pobresa energètica

Qualitat atmosfèrica

- Punts Critics qualitat acústica
- App Qualitat odorífica
- Propostes per a la millora de la qualitat de l'aire

BR consorcibesòs

TERRITORI BESÒS: PLANS I PROJECTES

OBJECTIUS

REPOSITORI COMPARTIT | LÍNIA DE TEMPS | LLARG TERMINI | DIAGNOSI EXPRESS | IDENTIFICACIÓ AGENTS

SESSIONS TEMÀTIQUES | COMISSIÓ DE SEGUIMENT | COMISSIÓ TÈCNICA

EIXOS

PLANS I ESTUDIS

PROJECTES I ACTIVTATS

EINA DE PRIORITZACIÓ

Cohesió social i barris

Àrees de desenvolupament urbà

- 3 Xemeneies
- Safaretjos
- Bon Pastor

Marc analític social

- Equipaments Besòs
- Coordinació de seguretat ciutadana i salut pública

Cultura - Festa al Riu

- Festa del Riu
- Cabal musical
- Itineraris Besòs

Habitatge

- Laboratori de la rehabilitació
- Noves tinences i emergències
- Pisos buits

Economia, treball i teixits productius

Comerç i eixos

- Mapificació de teixit comercial als municipis del Besòs
- Impacte dels grans centres comercials

Teixits industrials

- Diagnòsi dels usos actuals als teixits industrials
- Monsolis, districte cultural
- Estudi d'incorporació de nous usos als edificis industrials

Accessibilitat i connectivitat

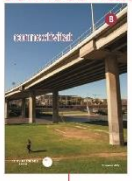

Pla de vores

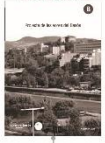

- Camí fluvial Trinitat-Vallbona
- Camí fluvial Cementiri SCG -Torrent de la Vallensana
- Passeig fluvial de la Catalana
- Adequació de la carretera de la Catalana i connexió amb C.Guipúscoa.
- Accessibilitat pont Pi i Maragall-Polidor
- Passeig fluvial Safaretjos-fàbrica de Cartró
- Passeig Salzareda
- Soterrament de R2 Vallbona-Montcada

Pla de vies

- Eix Santander
- Projecte bàsic pont- passera entorns Lima/-Cuzco prolongació cobertura Ronda Litoral
- Avantprojecte passera a carrer provença Montcada i Reixac Conexió amb Vallençana zona accés serralada de Marina
- Memòria Valorada Avda Sanatori (C3)
- Projecte eix Fòrum_Port Badalona
- Connexions Vallbona _Montcada

Infraestructura verda-blava

Espais verds

- Projecte restauració entorns Granja Ritz (torrent tapioles i del cargol)
- Solars buits reenverdir, projectes per solars buits
- Rec Comtal

Connectivitat ecològica i biodiversitat

- Propostes per millorar la funcionalitat ecològica connectivitat torrent vallençana
- Atles de biodiversitat
- CBMS
- Projecte per la construcció d'espais de cria i refugi de ratpenats (quiròpters)

Pla de Gestio integral del Parc Fluvial del Besòs

- Projecte executiu guals a la llera
- Projecte per a potenciar la biodiversitat a la desenrmbocadura del riu Besòs
- Pla d'evaquació i seguretat
- Projecte de videovigilància
- Actuacions al carril bici del parc
- APP riu Besòs

Espai litoral

- Parc d'escullis
- Projecte estabilització litoral Sant Adrià

Qualitat ambiental

Aigua / Energia

- Aprofitament del freàtic de la vall baixa del riu Besòs
- Desplaçamant col·lector de llevant
- Millora en l'eficiència en edificis públics
- Mesures per lluitar contra la pobresa energètica

Qualitat atmosfèrica

- Punts Critics qualitat acústica
- App Qualitat odorífica
- Propostes per a la millora de la qualitat de l'aire

BR consorcibesòs

TERRITORI BESÒS: PLANS I PROJECTES

OBJECTIUS

REPOSITORI COMPARTIT | LÍNIA DE TEMPS | LLARG TERMINI | DIAGNOSI EXPRESS | IDENTIFICACIÓ AGENTS

SESSIONS TEMÀTIQUES | COMISSIÓ DE SEGUIMENT | COMISSIÓ TÈCNICA

EIXOS

PLANS I ESTUDIS

PROJECTES I ACTIVTATS

EINA DE PRIORITZACIÓ

Cohesió social i barris

Àrees de desenvolupament urbà

- 3 Xemeneies
- Safaretjos
- Bon Pastor

Marc analític social

- Equipaments Besòs
- Coordinació de seguretat ciutadana i salut pública

Cultura - Festa al Riu

- Festa del Riu
- Cabal musical
- Itineraris Besòs

Habitatge

- Laboratori de la rehabilitació
- Noves tinences i emergències
- Pisos buits

Economia, treball i teixits productius

Comerç i eixos

- Mapificació de teixit comercial als municipis del Besòs
- Impacte dels grans centres comercials

Teixits industrials

- Diagnòsi dels usos actuals als teixits industrials
- Monsolis, districte cultural
- Estudi d'incorporació de nous usos als edificis industrials

Accessibilitat i connectivitat

Pla de vores

- Camí fluvial Trinitat-Vallbona
- Camí fluvial Cementiri SCG -Torrent de la Vallensana
- Passeig fluvial de la Catalana
- Adequació de la carretera de la Catalana i connexió amb C.Guipúscoa.
- Accessibilitat pont Pi i Maragall-Polidor
- Passeig fluvial Safaretjos-fàbrica de Cartró
- Passeig Salzareda
- Soterrament de R2 Vallbona-Montcada

Pla de vies

- Eix Santander
- Projecte bàsic pont- passera entorns Lima/-Cuzco prolongació cobertura Ronda Litoral
- Avantprojecte passera a carrer provença Montcada i Reixac Conexió amb Vallençana zona accés serralada de Marina
- Memòria Valorada Avda Sanaton (C3)
- Projecte eix Fòrum_Port Badalona
- Connexions Vallbona Montcada

Infraestructura verda-blava

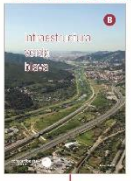

Espais verds

- Projecte restauració entorns Granja Ritz (torrent tapioles i del cargol)
- Solars buits reenverdir, projectes per solars buits
- Rec Comtal

Connectivitat ecològica i biodiversitat

- Propostes per millorar la funcionalitat ecològica connectivitat torrent vallençana
- Atles de biodiversitat
- CBMS
- Projecte per la construcció d'espais de cria i refugi de ratpenats (quiròpters)

Pla de Gestio integral del Parc Fluvial del Besòs

- Projecte executiu guals a la llera
- Projecte per a potenciar la biodiversitat a la desenmbocadura del riu Besòs
- Pla d'evaquació i seguretat
- Projecte de videovigilància
- Actuacions al carril bici del parc
- APP riu Besòs

Espai litoral

- Parc d'esculls
- Projecte estabilització litoral Sant Adrià

Qualitat ambiental

Aigua / Energia

- Aprofitament del freàtic de la vall baixa del riu Besòs
- Desplaçamant col·lector de llevant
- Millora en l'eficiència en edificis públics
- Mesures per lluitar contra la pobresa energètica

Qualitat atmosfèrica

- Punts Crítics qualitat acústica
- App Qualitat odorífica
- Propostes per a la millora de la qualitat de l'aire

BR consorcibesòs

TERRITORI BESÒS: PLANS I PROJECTES

OBJECTIUS

REPOSITORI COMPARTIT | LÍNIA DE TEMPS | LLARG TERMINI | DIAGNOSI EXPRESS | IDENTIFICACIÓ AGENTS

SESSIONS TEMÀTIQUES | COMISSIÓ DE SEGUIMENT | COMISSIÓ TÈCNICA

EIXOS

PLANS I ESTUDIS

PROJECTES I ACTIVTATS

EINA DE PRIORITZACIÓ

Cohesió social i barris

Àrees de desenvolupament urbà

- 3 Xemeneies
- Safaretjos
- Bon Pastor

Marc analític social

- Equipaments Besòs
- Coordinació de seguretat ciutadana i salut pública

Cultura - Festa al Riu

- Festa del Riu
- Cabal musical
- Itineraris Besòs

Habitatge

- Laboratori de la rehabilitació
- Noves tinences i emergències
- Pisos buits

Economia, treball i teixits productius

Comerç i eixos

- Mapificació de teixit comercial als municipis del Besòs
- Impacte dels grans centres comercials

Teixits industrials

- Diagnòsi dels usos actuals als teixits industrials
- Monsolis, districte cultural
- Estudi d'incorporació de nous usos als edificis industrials

Accessibilitat i connectivitat

Pla de vores

- Camí fluvial Trinitat-Vallbona
- Camí fluvial Cementiri SCG -Torrent de la Vallensana
- Passeig fluvial de la Catalana
- Adequació de la carretera de la Catalana i connexió amb C.Guipúscoa.
- Accessibilitat pont Pi i Maragall-Polidor
- Passeig fluvial Safaretjos-fàbrica de Cartró
- Passeig Salzareda
- Soterrament de R2 Vallbona-Montcada

Pla de vies

- Eix Santander
- Projecte bàsic pont- passera entorns Lima/-Cuzco prolongació cobertura Ronda Litoral
- Avantprojecte passera a carrer provença Montcada i Reixac Conexió amb Vallençana zona accés serralada de Marina
- Memòria Valorada Avda Sanaton (C3)
- Projecte eix Fòrum_Port Badalona
- Connexions Vallbona Montcada

Infraestructura verda-blava

Espais verds

- Projecte restauració entorns Granja Ritz (torrent tapioles i del cargol)
- Solars buits reenverdir, projectes per solars buits
- Rec Comtal

Connectivitat ecològica i biodiversitat

- Propostes per millorar la funcionalitat ecològica connectivitat torrent vallençana
- Atles de biodiversitat
- CBMS
- Projecte per la construcció d'espais de cria i refugi de ratpenats (quiròpters)

Pla de Gestio integral del Parc Fluvial del Besòs

- Projecte executiu guals a la llera
- Projecte per a potenciar la biodiversitat a la desenrmbocadura del riu Besòs
- Pla d'evaquació i seguretat
- Projecte de videovigilància
- Actuacions al carril bici del parc
- APP riu Besòs

Espai litoral

- Parc d'escullis
- Projecte estabilització litoral Sant Adrià

Qualitat ambiental

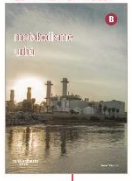

Aigua / Energia

- Aprofitament del freàtic de la vall baixa del riu Besòs
- Desplaçamant col·lector de llevant
- Millora en l'eficiència en edificis públics
- Mesures per lluitar contra la pobresa energètica

Qualitat atmosfèrica

- Punts Crítics qualitat acústica
- App Qualitat odorífica
- Propostes per a la millora de la qualitat de l'aire

BR consorcibesòs

TERRITORI BESÒS: PLANS I PROJECTES

OBJECTIUS

- REPOSITORI COMPARTIT
- LÍNIA DE TEMPS (1970 – 2016)
- LLARG TERMINI
- DIAGNOSI EXPRESS
- IDENTIFICACIÓ AGENTS

SESSIONS TEMÀTIQUES · COMISSIÓ DE SEGUIMENT · COMISSIÓ TÈCNICA

EIXOS · **PLANS I ESTUDIS** · **PROJECTES I ACTIVTATS**

Cohesió social i barris

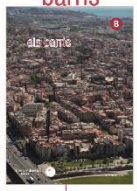

Àrees de desenvolupament urbà

- 3 Xemeneies
- Safaretjos
- Bon Pastor

Marc analític social

- Equipaments Besòs
- Coordinació de seguretat ciutadana i salut pública

Cultura - Festa al Riu

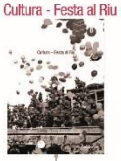

- Festa del Riu
- Cabal musical
- Itineraris Besòs

Habitatge

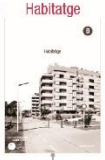

- Laboratori de la rehabilitació
- Noves tinences i emergències
- Pisos buits

Economia, treball i teixits productius

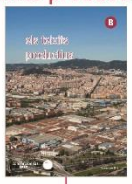

Comerç i eixos

- Mapificació de teixit comercial als municipis del Besòs
- Impacte dels grans centres comercials

Teixits industrials

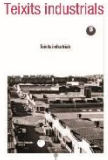

- Diagnòsi dels usos actulas als teixits industrials
- Monsolís, districte cultural
- Estudi d'incorporació de nous usos als edificis industrials

Accessibilitat i connectivitat

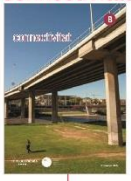

Pla de vores

- Camí fluvial Trinitat-Vallbona
- Camí fluvial Cementiri SCG -Torrent de la Vallensana
- Passeig fluvial de la Catalana
- Adequació de la carretera de la Catalana i connexió amb C.Guipúscoa.
- Accessibilitat pont Pi i Maragall-Polidor
- Passeig fluvial Safaretjos-fàbrica de Cartró
- Passeig Salzareda
- Soterrament de R2 Vallbona-Montcada

Pla de vies

- Eix Santander
- Projecte bàsic pont- passera entorns Lima/-Cuzco prolongació cobertura Ronda Litoral
- Avantprojecte passera a carrer provença Montcada i Reixac Conexió amb Vallençana zona accés serralada de Marina
- Memòria Valorada Avda Sanatori (C3)
- Projecte eix Fòrum_Port Badalona
- Connexions Vallbona _Montcada

Infraestructura verda-blava

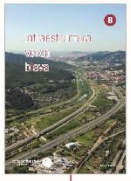

Espais verds

- Projecte restauració entorns Granja Ritz (torrent tapioles i del cargol)
- Solars buits reenverdir, projectes per solars buits
- Rec Comtal

Connectivitat ecològica i biodiversitat

- Propostes per millorar la funcionalitat ecològica connectivitat torrent vallençana
- Atles de biodiversitat
- CBMS
- Projecte per la construcció d'espais de cria i refugi de ratpenats (quiròpters)

Pla de Gestio integral del Parc Fluvial del Besòs

- Projecte executiu guals a la llera
- Projecte per a potenciar la biodiversitat a la desenmbocadura del riu Besòs
- Pla d'evaquació i seguretat
- Projecte de videovigilància
- Actuacions al carril bici del parc
- APP riu Besòs

Espai litoral

- Parc d'esculls
- Projecte estabilització litoral Sant Adrià

Qualitat ambiental

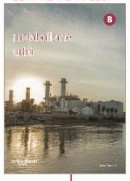

Aigua / Energia

- Aprofitament del freàtic de la vall baixa del riu Besòs
- Desplaçamant col·lector de llevant
- Millora en l'eficiència en edificis públics
- Mesures per lluitar contra la pobresa energètica

Qualitat atmosfèrica

- Punts Crítics qualitat acústica
- App Qualitat odorífica
- Propostes per a la millora de la qualitat de l'aire

EINA DE PRIORITZACIÓ

BR consorcibesòs

TERRITORI BESÒS: PLANS I PROJECTES

OBJECTIUS

REPOSITORI COMPARTIT | LÍNIA DE TEMPS | LLARG TERMINI | DIAGNOSI EXPRESS | IDENTIFICACIÓ AGENTS

SESSIONS TEMÀTIQUES | COMISSIÓ DE SEGUIMENT | COMISSIÓ TÈCNICA

EIXOS

PLANS I ESTUDIS

PROJECTES I ACTIVTATS

EINA DE PRIORITZACIÓ

Cohesió social i barris

Àrees de desenvolupament urbà

- 3 Xemeneies
- Safaretjos
- Bon Pastor

Marc analític social

- Equipaments Besòs
- Coordinació de seguretat ciutadana i salut pública

Cultura - Festa al Riu

- Festa del Riu
- Cabal musical
- Itineraris Besòs

Habitatge

- Laboratori de la rehabilitació
- Noves tinences i emergències
- Pisos buits

Economia, treball i teixits productius

Comerç i eixos

- Mapificació de teixit comercial als municipis del Besòs
- Impacte dels grans centres comercials

Teixits industrials

- Diagnòsi dels usos actuals als teixits industrials
- Monsolis, districte cultural
- Estudi d'incorporació de nous usos als edificis industrials

Accessibilitat i connectivitat

Pla de vores

- Camí fluvial Trinitat-Vallbona
- Camí fluvial Cementiri SCG -Torrent de la Vallensana
- Passeig fluvial de la Catalana
- Adequació de la carretera de la Catalana i connexió amb C.Guipúscoa.
- Accessibilitat pont Pi i Maragall-Polidor
- Passeig fluvial Safaretjos-fàbrica de Cartró
- Passeig Salzareda
- Soterrament de R2 Vallbona-Montcada

Pla de vies

- Eix Santander
- Projecte bàsic pont- passera entorns Lima/-Cuzco prolongació cobertura Ronda Litoral
- Avantprojecte passera a carrer provença Montcada i Reixac Conexió amb Vallençana zona accés serralada de Marina
- Memòria Valorada Avda Sanaton (C3)
- Projecte eix Fòrum_Port Badalona
- Connexions Vallbona Montcada

Infraestructura verda-blava

Espais verds

- Projecte restauració entorns Granja Ritz (torrent tapioles i del cargol)
- Solars buits reenverdir, projectes per solars buits
- Rec Comtal

Connectivitat ecològica i biodiversitat

- Propostes per millorar la funcionalitat ecològica connectivitat torrent vallençana
- Atles de biodiversitat
- CBMS
- Projecte per la construcció d'espais de cria i refugi de ratpenats (quiròpters)

Pla de Gestio integral del Parc Fluvial del Besòs

- Projecte executiu guals a la llera
- Projecte per a potenciar la biodiversitat a la desenrmbocadura del riu Besòs
- Pla d'evaquació i seguretat
- Projecte de videovigilància
- Actuacions al carril bici del parc
- APP riu Besòs

Espai litoral

- Parc d'escullis

Qualitat ambiental

Aigua / Energia

- Aprofitament del freàtic de la vall baixa del riu Besòs
- Desplaçamant col·lector de llevant
- Millora en l'eficiència en edificis públics
- Mesures per lluitar contra la pobresa energètica

Qualitat atmosfèrica

BR consorcibesòs

MARC ANALÍTIC

Eixos	Temàtiques	DINÀMIQUES	PARTICIPACIÓ SOCIAL	POLÍTIQUES PÚBLIQUES
COHESIÓ SOCIAL I BARRIS	ESTRUCTURA DEMOGRÀFICA I CICLE DE VIDA			
	IMMIGRACIÓ I INTERCULTURALITAT			
	GÈNERE I LGTBI			
	HABITATGE			
	EDUCACIÓ			
	CULTURA I LLEURE			
	SALUT			
	CURES, AUTONOMIA I VINCLES			
	RENDA, POBRESA I EXCLUSIÓ			
	CONVIVÈNCIA I SEGURETAT			
	PARTICIPACIÓ I INNOVACIÓ SOCIAL			
	IDENTITAT I PATRIMONI			
	ESPAI PÚBLIC I EQUIPAMENTS			
	MORFOLOGIA URBANA			
	VULNERABILITAT URBANA			
ECONOMIA, TREBALL I TEIXITS PRODUCTIUS	TREBALL			
	ESTRUCTURA PRODUCTIVA			
	TEIXITS INDUSTRIALS I CENTRALITATS TERCIÀRIES			
	COMERÇ I CONSUM			
	ALTRES ECONOMIES			
QUALITAT AMBIENTAL	QUALITAT AMBIENTAL			
	ENERGIA			
	RESIDUS			
CONNECTIVITAT	MOBILITAT			
	INFRAESTRUCTURES DE CONNECTIVITAT			
	NOVES TECNOLOGIES			
INFRAESTRUCTURA VERDA I BLAVA	INFRAESTRUCTURA VERDA I BLAVA			

MARC ANALÍTIC

Eixos	Temàtiques	DINÀMIQUES	PARTICIPACIÓ SOCIAL	POLÍTIQUES PÚBLIQUES
COHESIÓ SOCIAL I BARRIS	ESTRUCTURA DEMOGRÀFICA I CICLE DE VIDA			
	IMMIGRACIÓ I INTERCULTURALITAT			
	GÈNERE I LGTBI			
	HABITATGE			
	EDUCACIÓ			
	CULTURA I LLEURE			
	SALUT			
	CURES, AUTONOMIA I VINCLES			
	RENDA, POBRESA I EXCLUSIÓ			
	CONVIVÈNCIA I SEGURETAT			
	PARTICIPACIÓ I INNOVACIÓ SOCIAL			
	IDENTITAT I PATRIMONI			
	ESPAI PÚBLIC I EQUIPAMENTS			
	MORFOLOGIA URBANA			
	VULNERABILITAT URBANA			
ECONOMIA, TREBALL I TEIXITS PRODUCTIUS	TREBALL			
	ESTRUCTURA PRODUCTIVA			
	TEIXITS INDUSTRIALS I CENTRALITATS TERCIÀRIES			
	COMERÇ I CONSUM			
	ALTRES ECONOMIES			
QUALITAT AMBIENTAL	QUALITAT AMBIENTAL			
	ENERGIA			
	RESIDUS			
CONNECTIVITAT	MOBILITAT			
	INFRAESTRUCTURES DE CONNECTIVITAT			
	NOVES TECNOLOGIES			
INFRAESTRUCTURA VERDA I BLAVA	INFRAESTRUCTURA VERDA I BLAVA			

ESTAT DEL TREBALL

EIX	DINÀMIQUES		ESTAT DEL TREBALL		
	Tema	Continguts	Recollida informació	Anàlisi descriptiva	Anàlisi estratègica
COHESIÓ SOCIAL I BARRIS	ASPECTES DEMOGRÀFICS	Envelliment			
		Tipus de llars i formes familiars			
		Immigració			
	FORMACIÓ	Nivells d'estudis			
	ATUR I PROTECCIÓ SOCIAL	Evolució de l'atur i el seu impacte a les llars			
		Prestacions d'atur i rendes mínimes			
	POBRESA I EXCLUSIÓ SOCIAL	Estratificació de rendes			
		Pobresa econòmica i material			
		Exclusió social			
		Impacte de l'habitatge en les rendes familiars			
	HABITATGE	Característiques i disfuncions del parc d'habitatge			
		Construcció, rehabilitació i potencial de desenvolupament urbanístic			
		Mercat de l'habitatge			
		Dificultats de permanència,accés i manteniment de l'habitatge			
		Col·lectius			
	CURES, AUTONOMIA I VINCLES	Manca d'autonomia personal			
		Localització de la xarxa de suport familiar al territori			
	CONVIVÈNCIA I SEGURETAT	Conflictes de convivència			
		Percepció d'inseguretat			
	VULNERABILITAT	Vulnerabilitat urbana als barris			
ACCESSIBILITAT I CONNECTIVITAT	MOBILITAT	EL TERRITORI I EL MODEL D'ASSENTAMENT URBÀ: elements geogràfics, model d'assentament urbà, usos i funcions de l'espai			
		ELEMENTS SOCIOECONÒMICS DEL BESÒS: envelliment, origen, nivell d'estudis, grau motorització, renda			
		LES XARXES DE TRANSPORT I LA GESTIÓ DE LA MOBILITAT: vianants, ciclistes, transport públic, xarxa viària; intermodalitat,			
		MOBILITAT AL BESÒS: pautes dels residents, dinàmiques territorials, demanda			
		PERCEPCIONS I VALORACIONS SOBRE LA MOBILITAT: satisfacció, motius d'ús i no ús, valoració de polítiques			
		socials			

COHESIÓ SOCIAL I BARRIS

Taxa d'atur a l'àmbit Besòs i a l'Àrea Metropolitana de Barcelona, 1985-2011

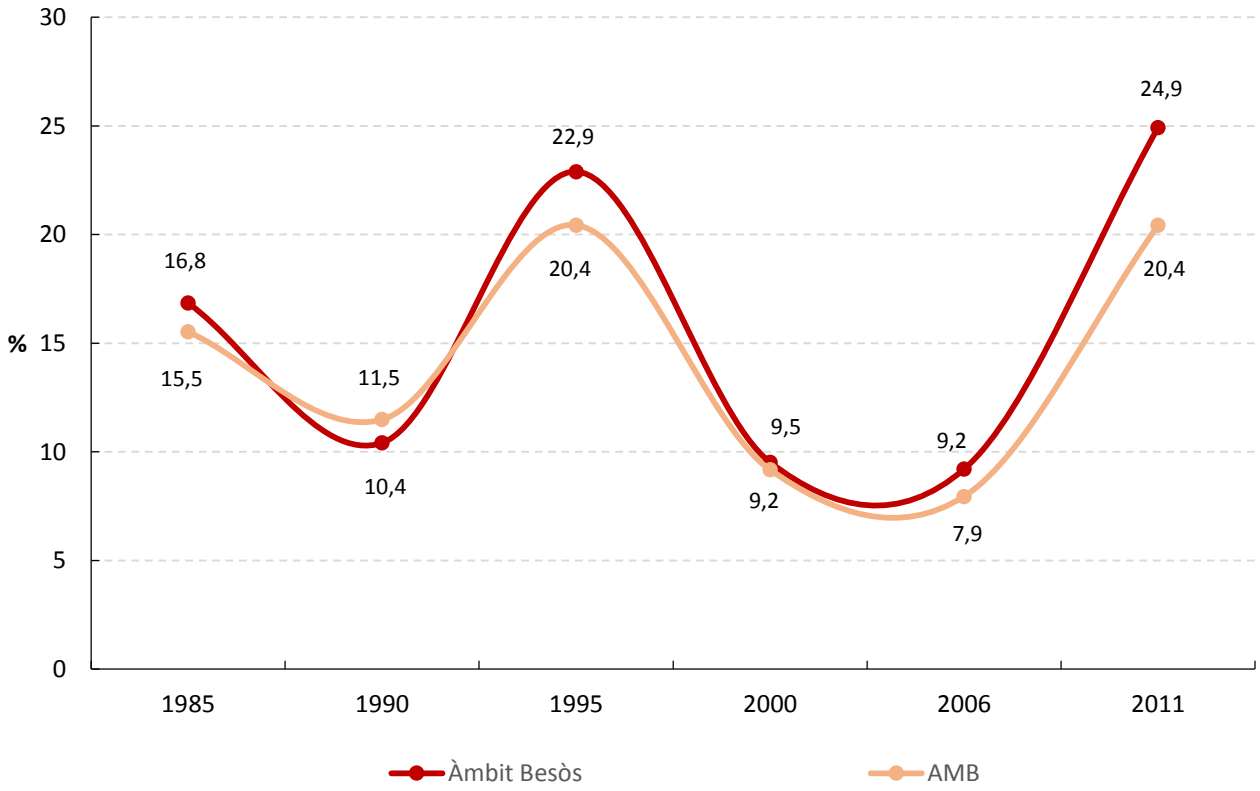

Font: Idescat i IERMB, Enquesta de condicions de vida i hàbits de la població, 1985-2011.

COHESIÓ SOCIAL I BARRIS

Índex de vulnerabilitat urbana

Vulnerabilitat laboral

- Taxa d'atur censal
- Població amb nivell formatiu baix
- Població ocupada no qualificada

Vulnerabilitat econòmica

- Població amb rendes baixes

Vulnerabilitat sociodemogràfica

- Llars amb tots els seus membres de 75 anys o més
- Població nascuda en països d'Europa no membres de la UE-15 i de la resta del món

Vulnerabilitat residencial

- Edificis en estat de conservació ruïnós, dolent o deficient
- Habitatges de 50 o menys m^2 útils

Índex de vulnerabilitat urbana segons barri. Àrea Metropolitana de Barcelona, 2011

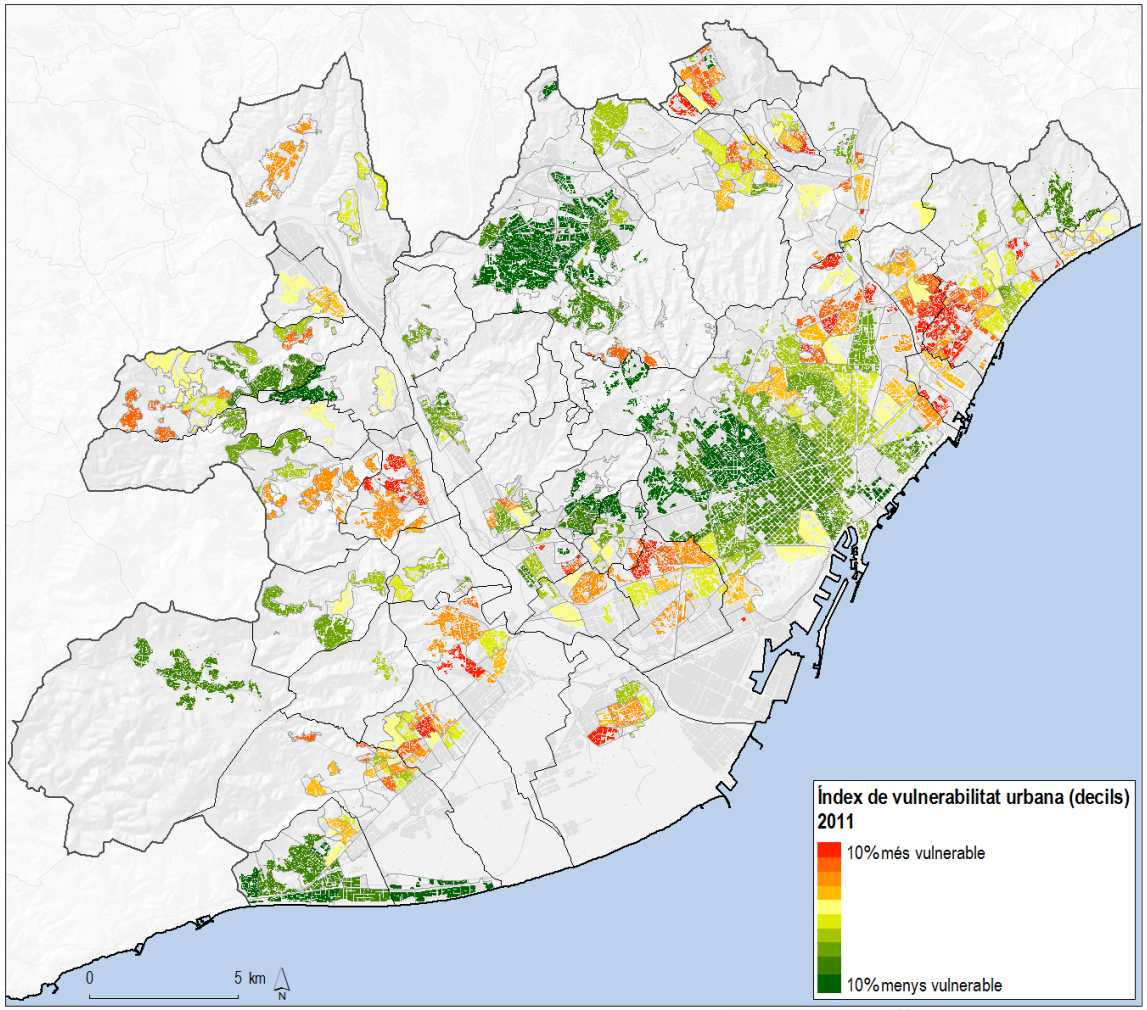

Font: INE, Cens de població i habitatges, 2011

COHESIÓ SOCIAL I BARRIS

Índex de vulnerabilitat urbana segons barri. Territori Besòs, 2001 i 2011

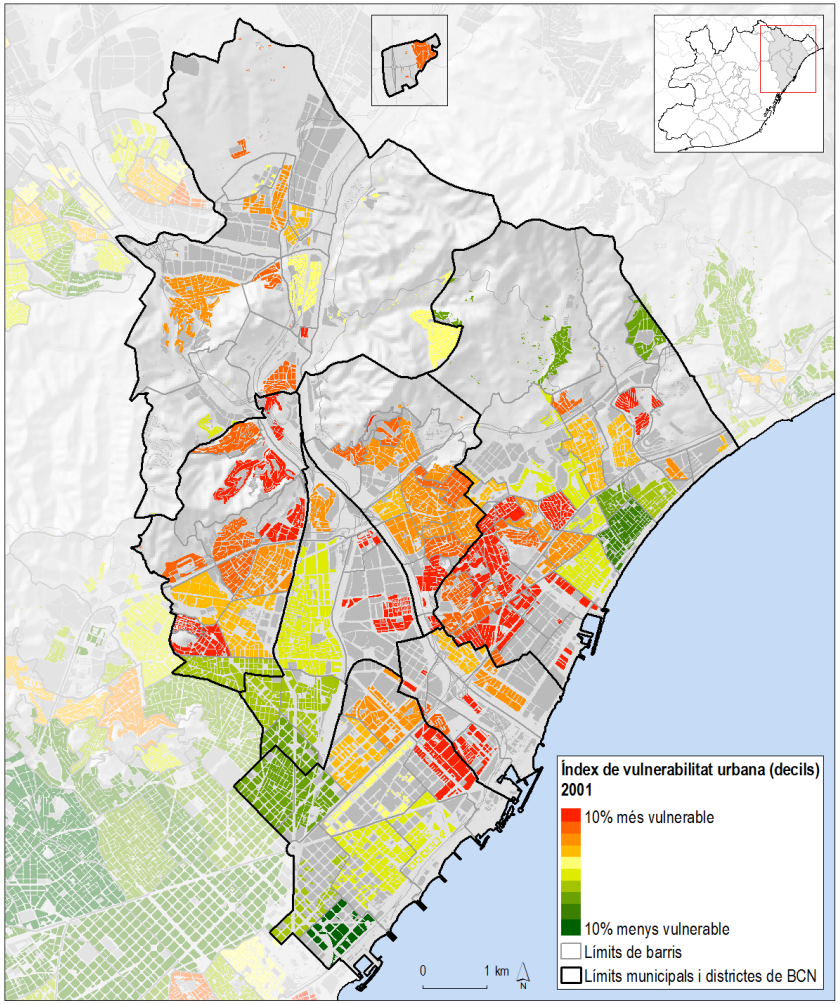

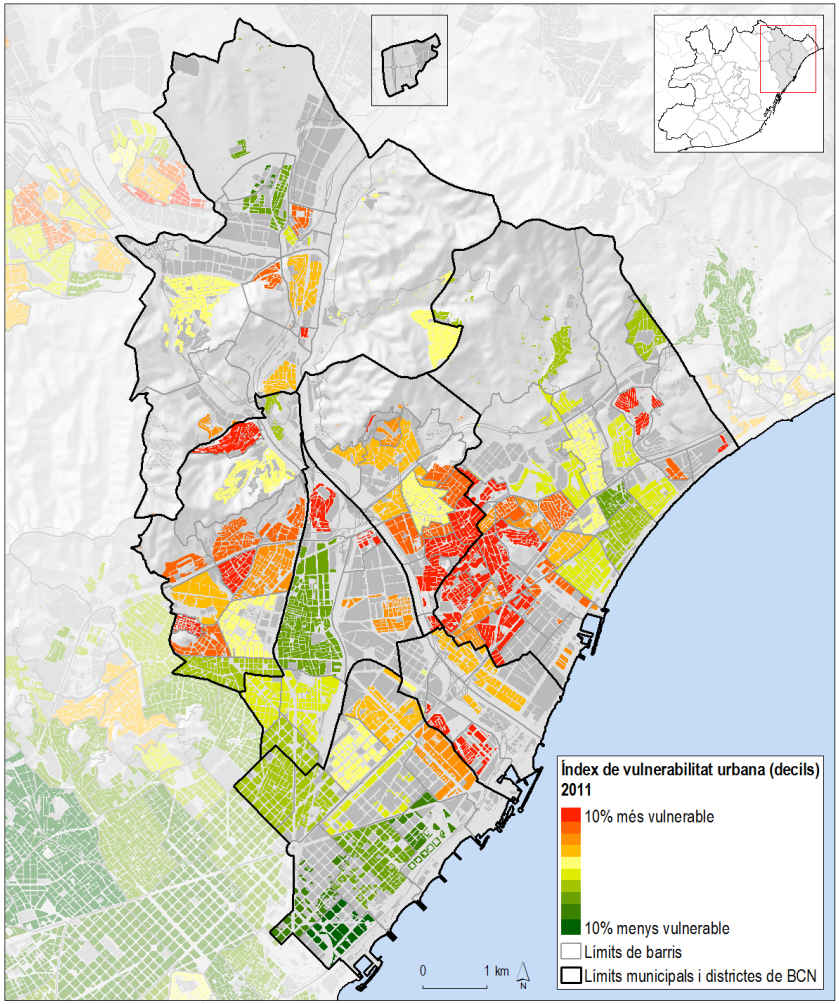

Font: INE, *Cens de població i habitatges*, 2001-2011.

COHESIÓ SOCIAL I BARRIS

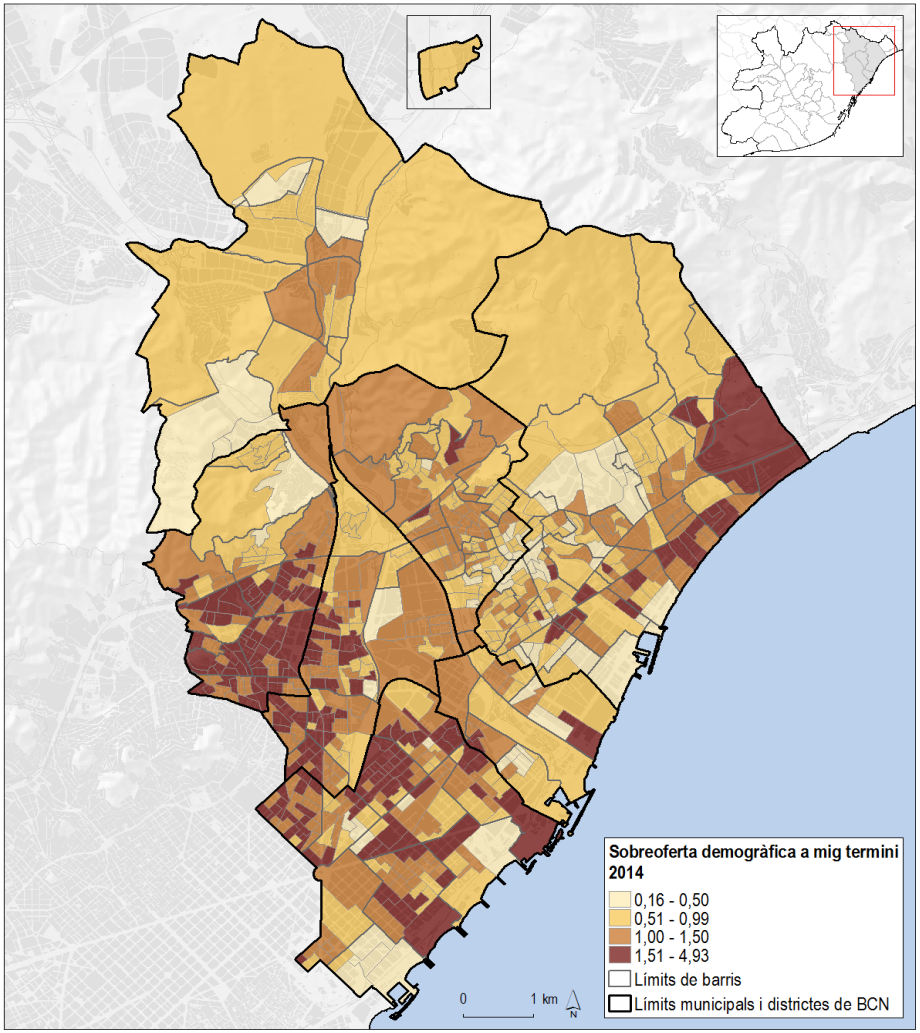

Font: INE, padró continu de població 2014

Habitatge
Índex de sobreoferta
(població 75 i més/ població 15-24)

Badalona: 0,84
Barcelona: 1,34
Montcada i Reixach: 0,76
Sant Adrià de Besòs: 0,85
Santa Coloma de Gramenet: 0,87

Territori Besòs: **1,12**

Àrea Metropolitana de Barcelona: 1,07

CONNECTIVITAT

Atractivitat del Territori
(Ràtio atracció-emissió, RAE)

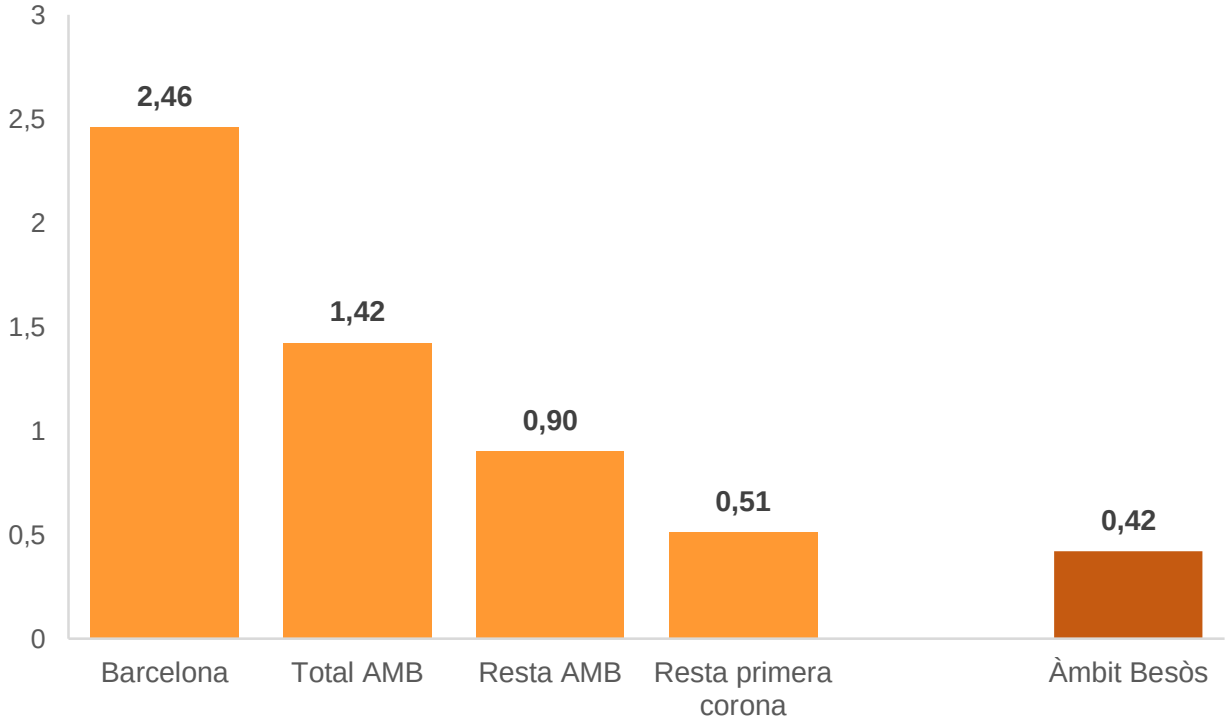

Font: Base de dades metropolitana de mobilitat 2011/13

RAE<1: territoris emissors
RAE>1: territoris atraients
RAE=1: territoris equilibrats

CONNECTIVITAT

Fluxos de Connexió Interna al Besòs

Tots els mitjans de transport

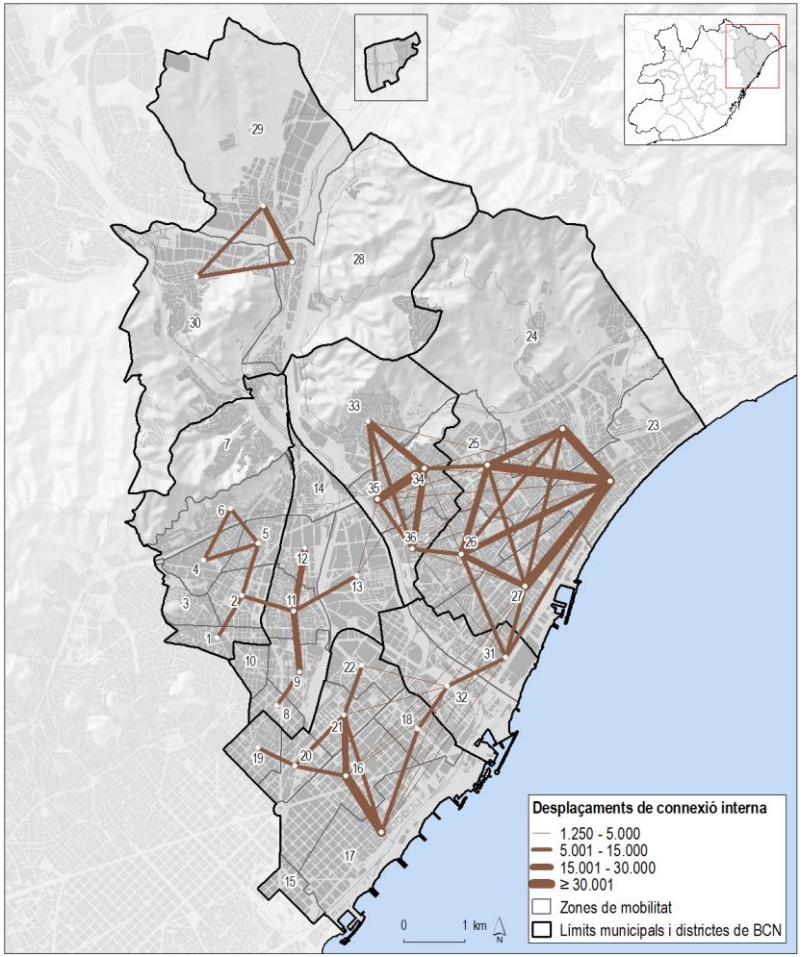

A peu o en bicicleta

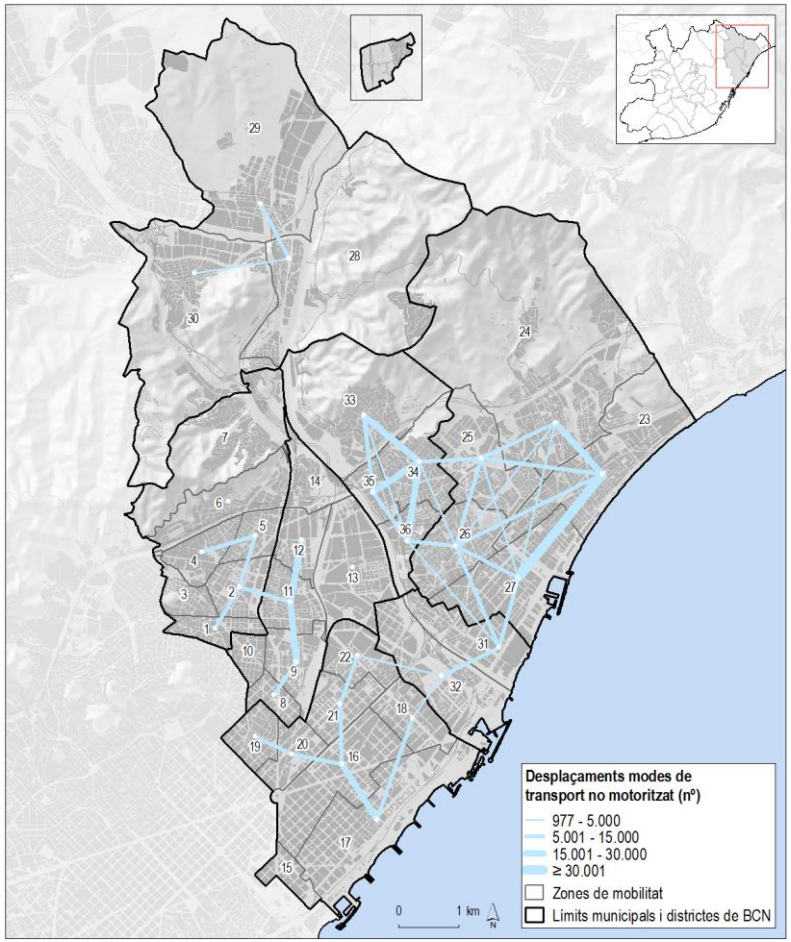

Font: Base de dades metropolitana de mobilitat 2011/13

MARC ANALÍTIC

Eixos	Temàtiques	DINÀMIQUES	PARTICIPACIÓ SOCIAL	POLÍTIQUES PÚBLIQUES
COHESIÓ SOCIAL I BARRIS	ESTRUCTURA DEMOGRÀFICA I CICLE DE VIDA			
	IMMIGRACIÓ I INTERCULTURALITAT			
	GÈNERE I LGTBI			
	HABITATGE			
	EDUCACIÓ			
	CULTURA I LLEURE			
	SALUT			
	CURES, AUTONOMIA I VINCLES			
	RENDA, POBRESA I EXCLUSIÓ			
	CONVIVÈNCIA I SEGURETAT			
	PARTICIPACIÓ I INNOVACIÓ SOCIAL			
	IDENTITAT I PATRIMONI			
	ESPAI PÚBLIC I EQUIPAMENTS			
	MORFOLOGIA URBANA			
	VULNERABILITAT URBANA			
ECONOMIA, TREBALL I TEIXITS PRODUCTIUS	TREBALL			
	ESTRUCTURA PRODUCTIVA			
	TEIXITS INDUSTRIALS I CENTRALITATS TERCIÀRIES			
	COMERÇ I CONSUM			
	ALTRES ECONOMIES			
QUALITAT AMBIENTAL	QUALITAT AMBIENTAL			
	ENERGIA			
	RESIDUS			
CONNECTIVITAT	MOBILITAT			
	INFRAESTRUCTURES DE CONNECTIVITAT			
	NOVES TECNOLOGIES			
INFRAESTRUCTURA VERDA I BLAVA	INFRAESTRUCTURA VERDA I BLAVA			

TEIXIT SOCIAL I PARTICIPACIÓ CIUTADANA

ASSOCIACIONISME
Registre Associacions Generalitat
5680

INNOVACIÓ SOCIAL
Elaboració pròpia
152

MOBILITZACIONS i PLATAFORMES
Recull premsa, Internet

PARTICIPACIÓ ELECTORAL
Generals, catalanes, municipals

PROJECTES RELLEVANTS
Enxarxament, multidimensionalltat, impacte territorial
38 casos

ENTREVISTES

ENTREVISTES

Perfils Entrevistats

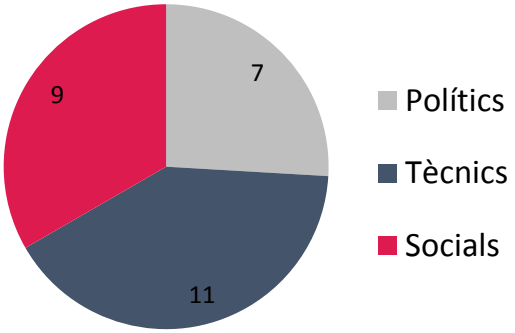

Àmbits Temàtics

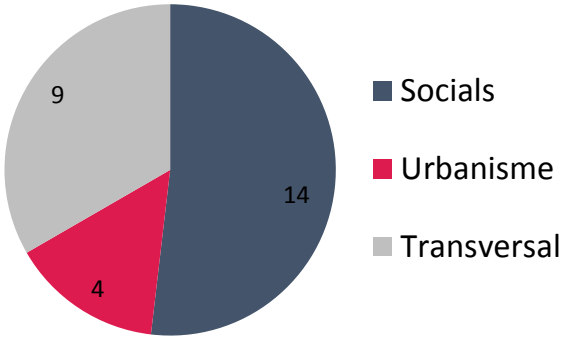

Àmbits Territorials

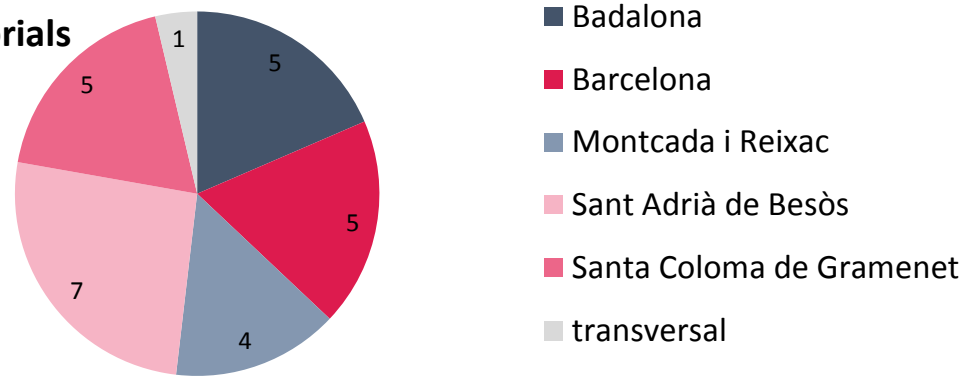

PARTICIPACIÓ SOCIAL

Taxa d'Associacionisme

Associacions	Nombre	‰
T. Besòs	5680	5,994
AMB	26051	8,106

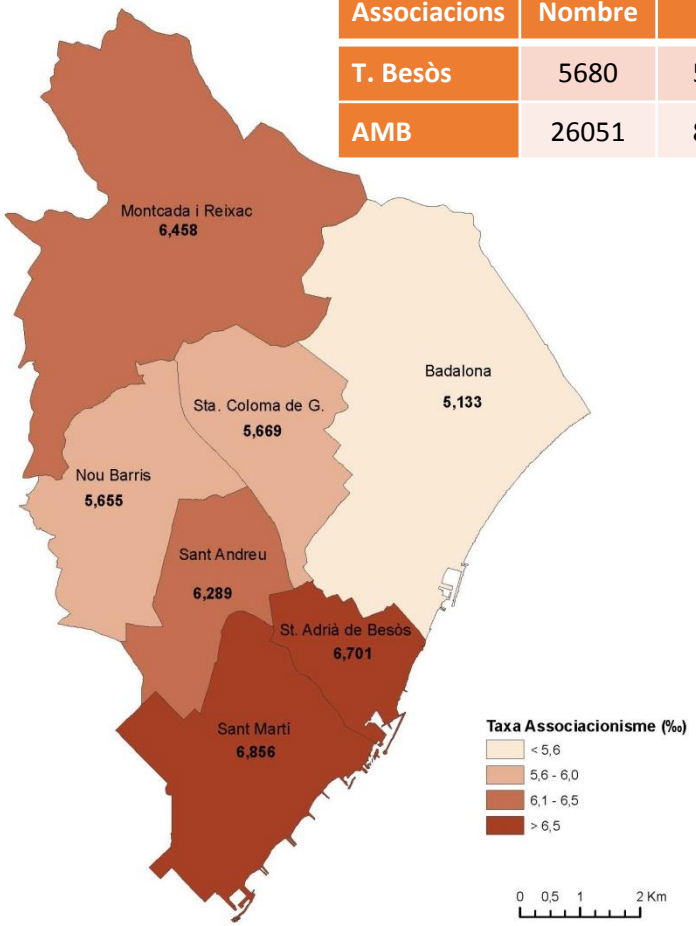

Font: Registre d'Associacions de Catalunya, Generalitat de Catalunya (2016) i Padró de població, IDESCAT (2015).

Taxa d'Innovació Social

Innovació Social	Nombre	‰
T. Besòs	152	0,160
AMB	630	0,198

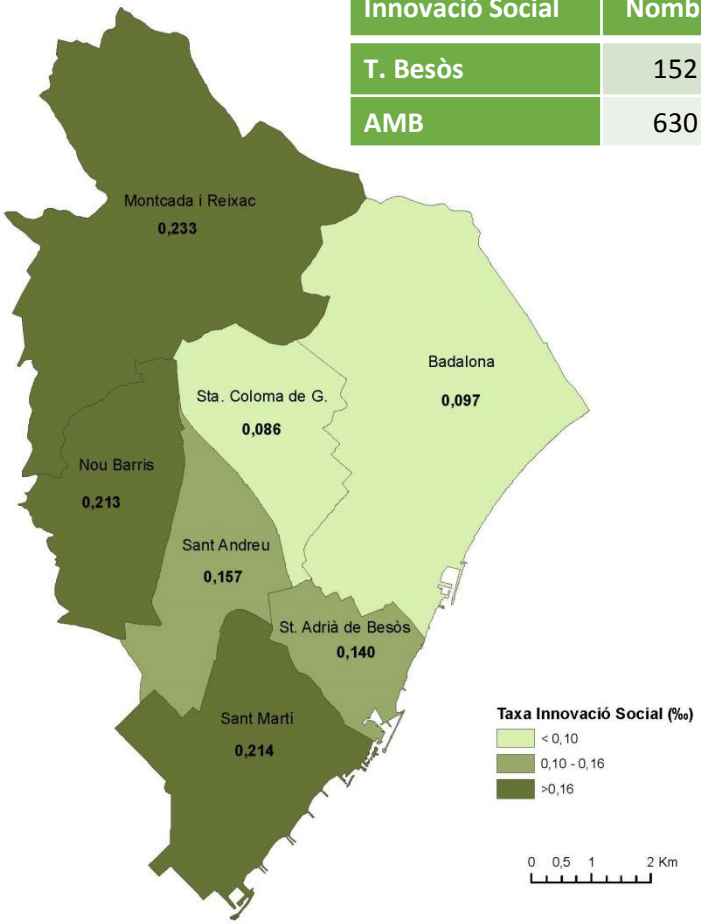

Font: Elaboració propia i Padró de Població, IDESCAT (2015)

PARTICIPACIÓ SOCIAL

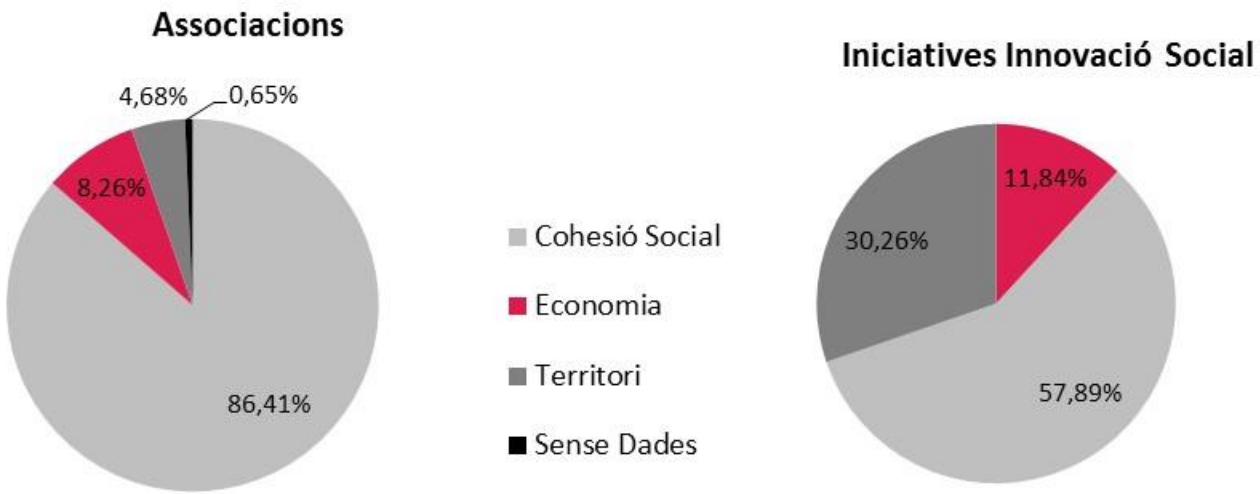

TERRITORI BESÒS	Cohesió Social		Economia		Territori		Sense Dades		Total
	Nombre	%	Nombre	%	Nombre	%	Nombre	%	Nombre
Associacions	4908	86,41	469	8,26	266	4,68	37	0,65	5680
Innovació Social	18	11,84	88	57,89	46	30,26	0	0	152

Font: Elaboració propia i Registre d'Associacions de Catalunya, Generalitat de Catalunya (2016).

CATÀLEG POLÍTIQUES PÚBLIQUES

Buidatge de plans i programes

- Plans d'Actuació Municipal
- Plans i programes vigents
- Recull de premsa
- Entrevistes

Polítiques Públiques	Cohesió Social	Economia	Territori	Transversal	Total
Badalona	21	4	21	5	51
Montcada i Reixac	29	5	27	3	64
Sant Adrià de Besòs	19	4	8	1	32
Santa Coloma de Gramenet	40	7	15	2	64
Nou Barris	9	10	23	3	45
Sant Andreu	32	10	25	5	72
Sant Martí	27	9	23	5	64
Territori Besòs	**177**	**49**	**142**	**24**	**392**

Anàlisi dimensió estratègica: agenda present i futura

CONCLUSIONS

Besòs, territori de vulnerabilitats i oportunitats

- Indicadors de vulnerabilitat per sobre de la mitjana metropolitana i fortament impactats per la crisi

- Indicadors d'oportunitats vinculades a una trajectòria de polítiques municipals, a un teixit veïnal i sociocultural, i a un conjunt de pràctiques innovadores i de referència

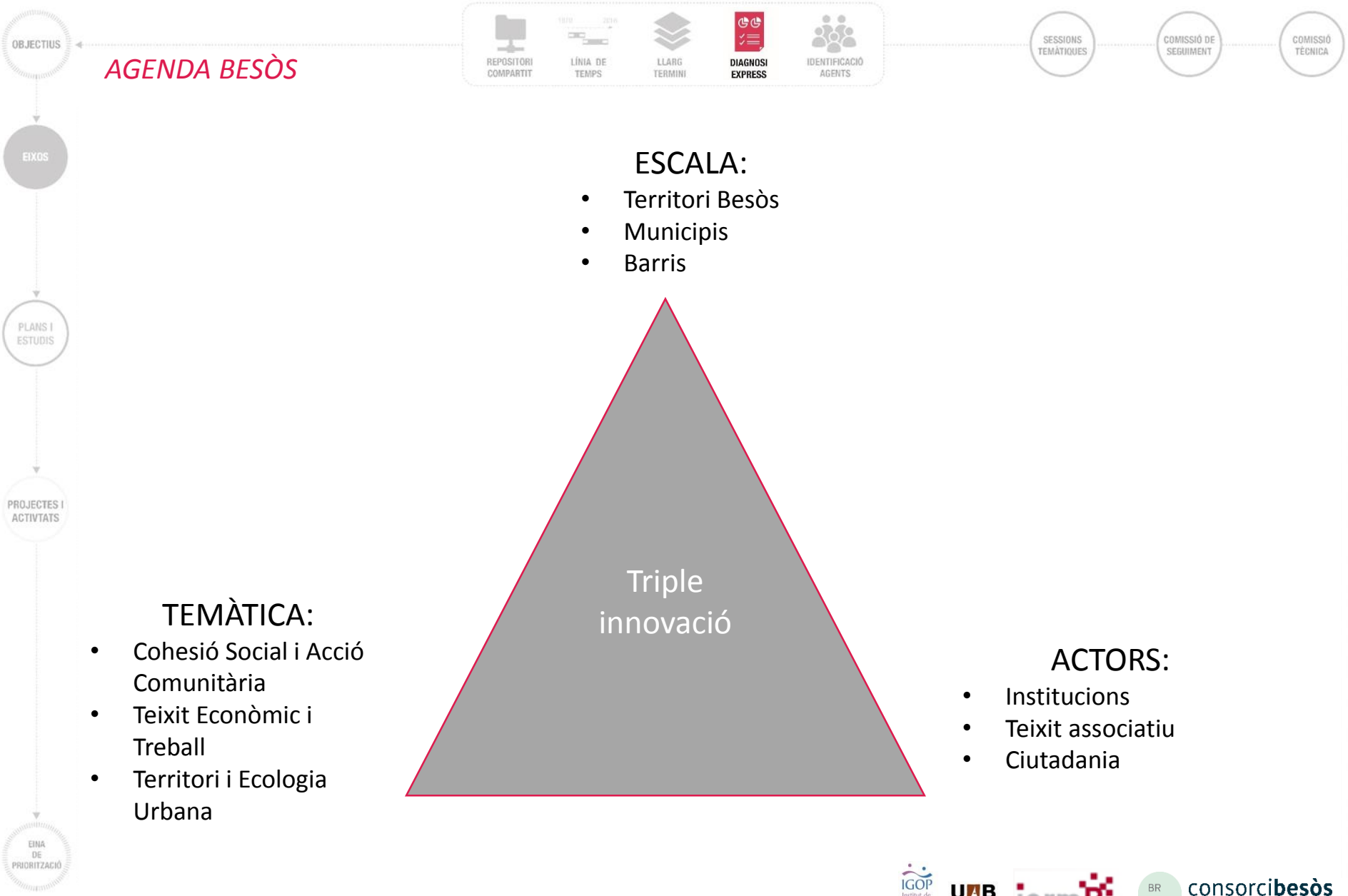

AGENDA BESÒS

ESCALA:

- Territori Besòs
- Municipis
- Barris

Triple innovació

TEMÀTICA:

- Cohesió Social i Acció Comunitària
- Teixit Econòmic i Treball
- Territori i Ecologia Urbana

ACTORS:

- Institucions
- Teixit associatiu
- Ciutadania

TERRITORI BESÒS: PLANS I PROJECTES

OBJECTIUS

- REPOSITORI COMPARTIT
- LÍNIA DE TEMPS (1970 – 2016)
- LLARG TERMINI
- DIAGNOSI EXPRESS
- IDENTIFICACIÓ AGENTS

SESSIONS TEMÀTIQUES · COMISSIÓ DE SEGUIMENT · COMISSIÓ TÈCNICA

EIXOS · **PLANS I ESTUDIS** · **PROJECTES I ACTIVTATS**

Cohesió social i barris

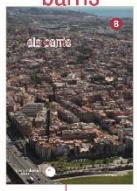

Àrees de desenvolupament urbà

- 3 Xemeneies
- Safaretjos
- Bon Pastor

Marc analític social

- Equipaments Besòs
- Coordinació de seguretat ciutadana i salut pública

Cultura - Festa al Riu

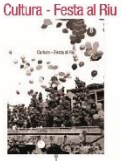

- Festa del Riu
- Cabal musical
- Itineraris Besòs

Habitatge

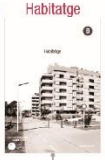

- Laboratori de la rehabilitació
- Noves tinences i emergències
- Pisos buits

Economia, treball i teixits productius

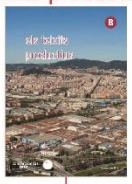

Comerç i eixos

- Mapificació de teixit comercial als municipis del Besòs
- Impacte dels grans centres comercials

Teixits industrials

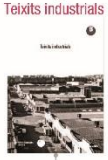

- Diagnòsi dels usos actulas als teixits industrials
- Monsolís, districte cultural
- Estudi d'incorporació de nous usos als edificis industrials

Accessibilitat i connectivitat

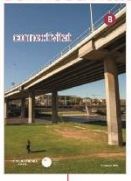

Pla de vores

- Camí fluvial Trinitat-Vallbona
- Camí fluvial Cementiri SCG -Torrent de la Vallensana
- Passeig fluvial de la Catalana
- Adequació de la carretera de la Catalana i connexió amb C.Guipúscoa.
- Accessibilitat pont Pi i Maragall-Polidor
- Passeig fluvial Safaretjos-fàbrica de Cartró
- Passeig Salzareda
- Soterrament de R2 Vallbona-Montcada

Pla de vies

- Eix Santander
- Projecte bàsic pont- passera entorns Lima/-Cuzco prolongació cobertura Ronda Litoral
- Avantprojecte passera a carrer provença Montcada i Reixac Conexió amb Vallençana zona accés serralada de Marina
- Memòria Valorada Avda Sanatori (C3)
- Projecte eix Fòrum_Port Badalona
- Connexions Vallbona _Montcada

Infraestructura verda-blava

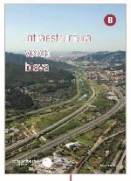

Espais verds

- Projecte restauració entorns Granja Ritz (torrent tapioles i del cargol)
- Solars buits reenverdir, projectes per solars buits
- Rec Comtal

Connectivitat ecològica i biodiversitat

- Propostes per millorar la funcionalitat ecològica connectivitat torrent vallençana
- Atles de biodiversitat
- CBMS
- Projecte per la construcció d'espais de cria i refugi de ratpenats (quiròpters)

Pla de Gestio integral del Parc Fluvial del Besòs

- Projecte executiu guals a la llera
- Projecte per a potenciar la biodiversitat a la desenmbocadura del riu Besòs
- Pla d'evaquació i seguretat
- Projecte de videovigilància
- Actuacions al carril bici del parc
- APP riu Besòs

Espai litoral

- Parc d'esculls
- Projecte estabilització litoral Sant Adrià

Qualitat ambiental

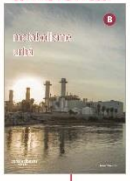

Aigua / Energia

- Aprofitament del freàtic de la vall baixa del riu Besòs
- Desplaçamant col·lector de llevant
- Millora en l'eficiència en edificis públics
- Mesures per lluitar contra la pobresa energètica

Qualitat atmosfèrica

- Punts Crítics qualitat acústica
- App Qualitat odorífica
- Propostes per a la millora de la qualitat de l'aire

EINA DE PRIORITZACIÓ

BR consorcibesòs

TERRITORI BESÒS: PLANS I PROJECTES

OBJECTIUS

REPOSITORI COMPARTIT

LÍNIA DE TEMPS

LLARG TERMINI

DIAGNOSI EXPRESS

IDENTIFICACIÓ AGENTS

SESSIONS TEMÀTIQUES

COMISSIÓ DE SEGUIMENT

COMISSIÓ TÈCNICA

EIXOS

PLANS I ESTUDIS

PROJECTES I ACTIVTATS

EINA DE PRIORITZACIÓ

Cohesió social i barris

Àrees de desenvolupament urbà

- 3 Xemeneies
- Safaretjos
- Bon Pastor

Marc analític social

- Equipaments Besòs
- Coordinació de seguretat ciutadana i salut pública

Cultura - Festa al Riu

- Festa del Riu
- Cabal musical
- Itineraris Besòs

Habitatge

- Laboratori de la rehabilitació
- Noves tinences i emergències
- Pisos buits

Economia, treball i teixits productius

Comerç i eixos

- Mapificació de teixit comercial als municipis del Besòs
- Impacte dels grans centres comercials

Teixits industrials

- Diagnòsi dels usos actuals als teixits industrials
- Monsolis, districte cultural
- Estudi d'incorporació de nous usos als edificis industrials

Accessibilitat i connectivitat

Pla de vores

- Camí fluvial Trinitat-Vallbona
- Camí fluvial Cementiri SCG -Torrent de la Vallensana
- Passeig fluvial de la Catalana
- Adequació de la carretera de la Catalana i connexió amb C.Guipúscoa.
- Accessibilitat pont Pi i Maragall-Polidor
- Passeig fluvial Safaretjos-fàbrica de Cartró
- Passeig Salzareda
- Soterrament de R2 Vallbona-Montcada

Pla de vies

- Eix Santander
- Projecte bàsic pont- passera entorns Lima/-Cuzco prolongació cobertura Ronda Litoral
- Avantprojecte passera a carrer provença Montcada i Reixac Conexió amb Vallençana zona accés serralada de Marina
- Memòria Valorada Avda Sanaton (C3)
- Projecte eix Fòrum_Port Badalona
- Connexions Vallbona Montcada

Infraestructura verda-blava

Espais verds

- Projecte restauració entorns Granja Ritz (torrent tapioles i del cargol)
- Solars buits reenverdir, projectes per solars buits
- Rec Comtal

Connectivitat ecològica i biodiversitat

- Propostes per millorar la funcionalitat ecològica connectivitat torrent vallençana
- Atles de biodiversitat
- CBMS
- Projecte per la construcció d'espais de cria i refugi de ratpenats (quiròpters)

Pla de Gestio integral del Parc Fluvial del Besòs

- Projecte executiu guals a la llera
- Projecte per a potenciar la biodiversitat a la desenrmbocadura del riu Besòs
- Pla d'evaquació i seguretat
- Projecte de videovigilància
- Actuacions al carril bici del parc
- APP riu Besòs

Espai litoral

- Parc d'escullis

Qualitat ambiental

Aigua / Energia

- Aprofitament del freàtic de la vall baixa del riu Besòs
- Desplaçamant col·lector de llevant
- Millora en l'eficiència en edificis públics
- Mesures per lluitar contra la pobresa energètica

Qualitat atmosfèrica

BR consorcibesòs

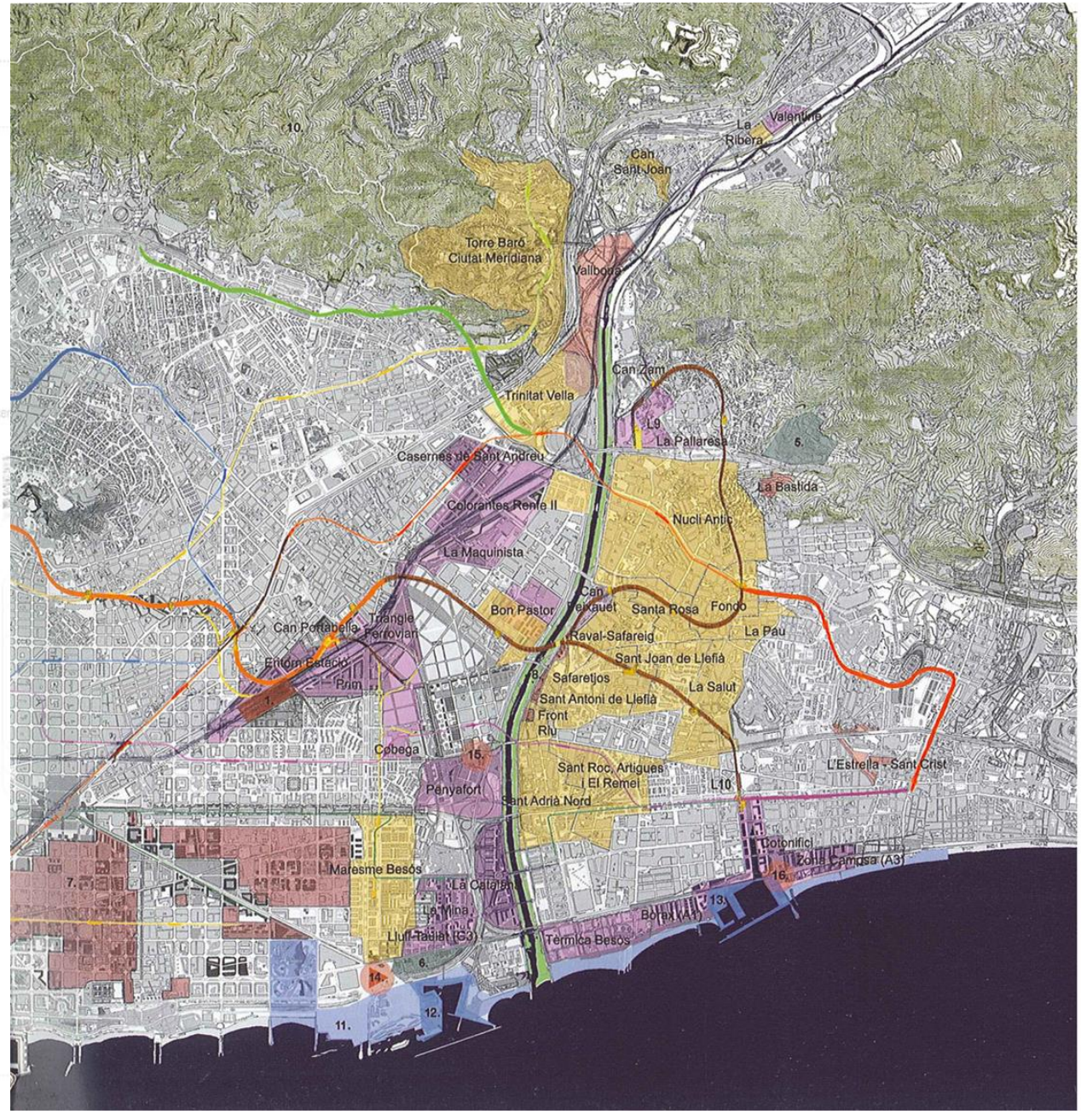
10.
La Ribera
Valentina
Can Sant Joan
Torre Baró Ciutat Meridiana
Vallbona
Can Zam
Trinitat Vella
L9
La Pallaresa
5.
Casernes de Sant Andreu
La Bastida
Colorantes Renfe II
Nucli Antic
La Maquinista
Can Peixauet
Santa Rosa
Fondo
Bon Pastor
Triangle Ferroviari
Can Portabella
La Pau
Raval-Safareig
Entorn Estació Riu
Sant Joan de Llefià
8.
Safaretjos
La Salut
Sant Antoni de Llefià
Front Riu
Cobega
15.
Sant Roc, Artigues i El Remei
L'Estrella - Sant Crist
Penyafort
L10
Sant Adrià Nord
Cotonifici
Zona Camosa (A3)
16.
Maresme Besòs
7.
La Catalana
13.
La Mina
Llull-Taulat (G3)
Bolera (A4)
Térmica Besòs
6.
14.
11.
12.

1

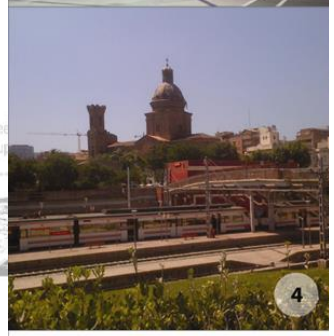
4

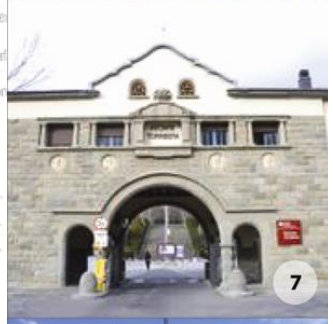
7

màgic
10

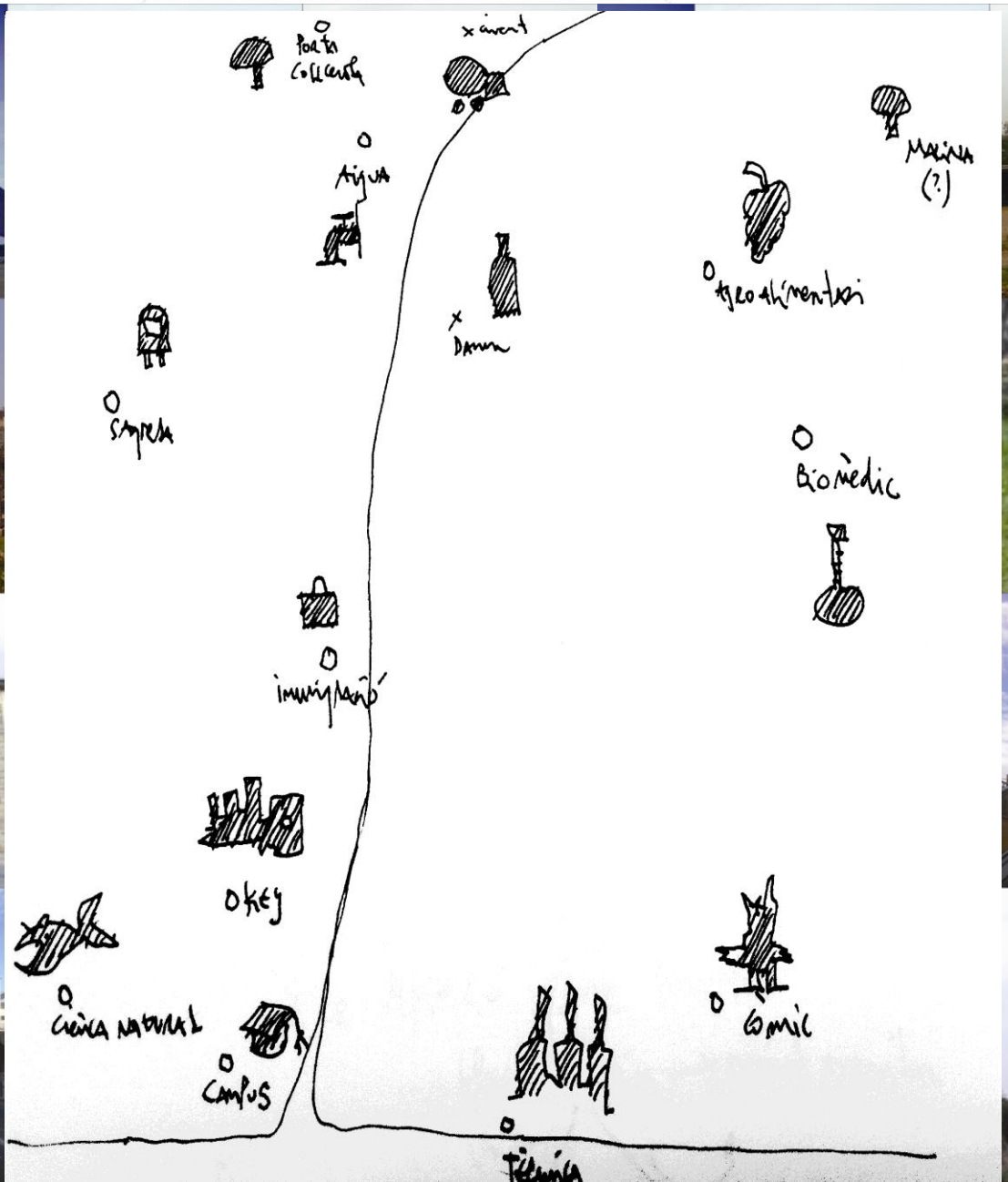
Porta Collserola
x àvent
Aigua
Marina (?)
Agroalimentari
x Dama
Empresa
Biomèdic
Immigració
Okey
Ciència natural
Campus
Comic
Tècnica

3

6

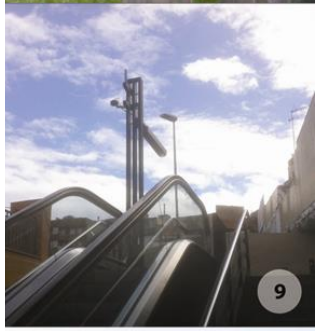
9

12

OBJECTIUS
EIXOS
PLANS I ESTUDIS
Cultura - Festa al Riu
ACTIVITATS
EINA DE PRIORITZACIÓ

TERRITORI BESÒS: PLANS I PROJECTES

OBJECTIUS

EIXOS

PLANS I ESTUDIS

Cultura - Festa al Riu

ACTIVTATS

EINA DE PRIORITZACIÓ

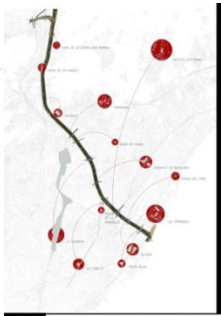

CONVOCAR

1. museu Blau ciència / sostenibilitat
2. institut Guttman recerca / salut
3. museu de la immigració immigració
4. la Sagrera transport / infraestructures
5. barri del Fondo ciutat / multiculturalitat
6. Joventut de Badalona esport / oci
7. parc de la Serralada Marina natura / lleure
8. museu del Còmic còmic / cultura
9. casa de les aigües aigua / tecnologia
10. b-tech economia / coneixement
11. les tèrmiques model urbà
12. campus torribera agricultura / alimentació
13. pere IV equipaments / barri
14. Cacaolat indústria

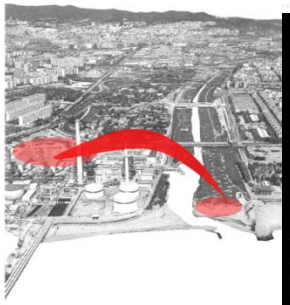

ESTRATÈGIA

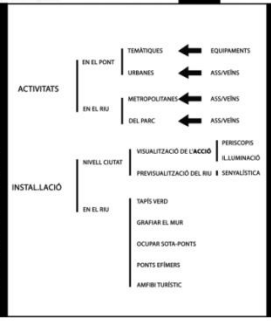

PROGRAMAR

INFORMAR

ESTAR

IL.LUMINAR

CREUAR

ARRIBAR

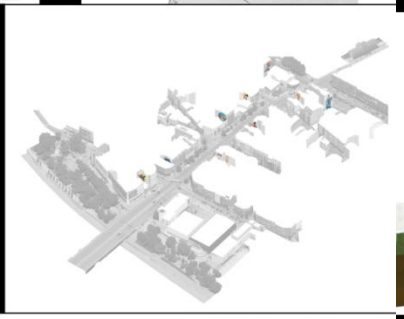

GRAFIAR

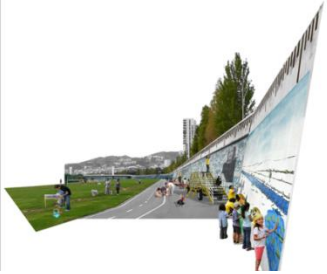

NAVEGAR

TRANSBESÒS
Les Festes del Riu

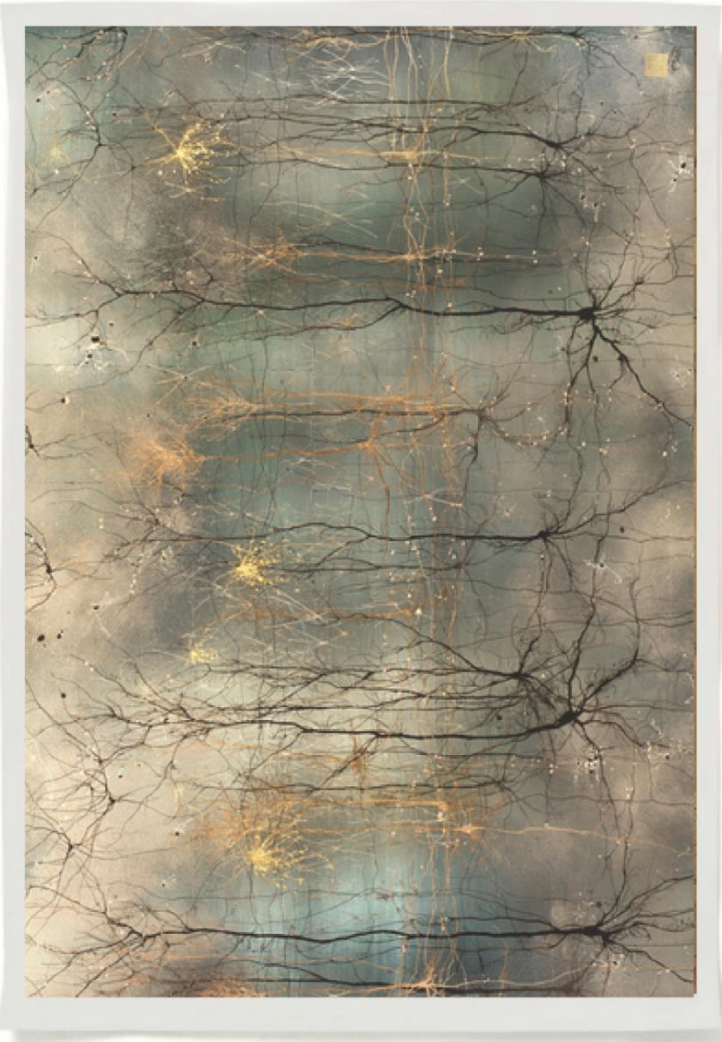

trans-

Prefix que entra en la formació de paraules i significa:
a) 'Més enllà', 'a l'altra banda': transatlàntic, transpirinenc.
b) 'A través': transpiració, transsiberià.
c): 'Transformació': transsexual.

leve projects
Plaça Miquel Ros 5
08198 La Floresta, Barcelona
t. 662 398 300
leve@levenet.com
levenet.com

05 desembre 2016

Metodologia

El Besòs com a Territori:

Deriva 1_Temàtica_ Localització Xarxes d'Activitats Motor

Deriva 2_Territorial_ Localització Estructures d'Afluents

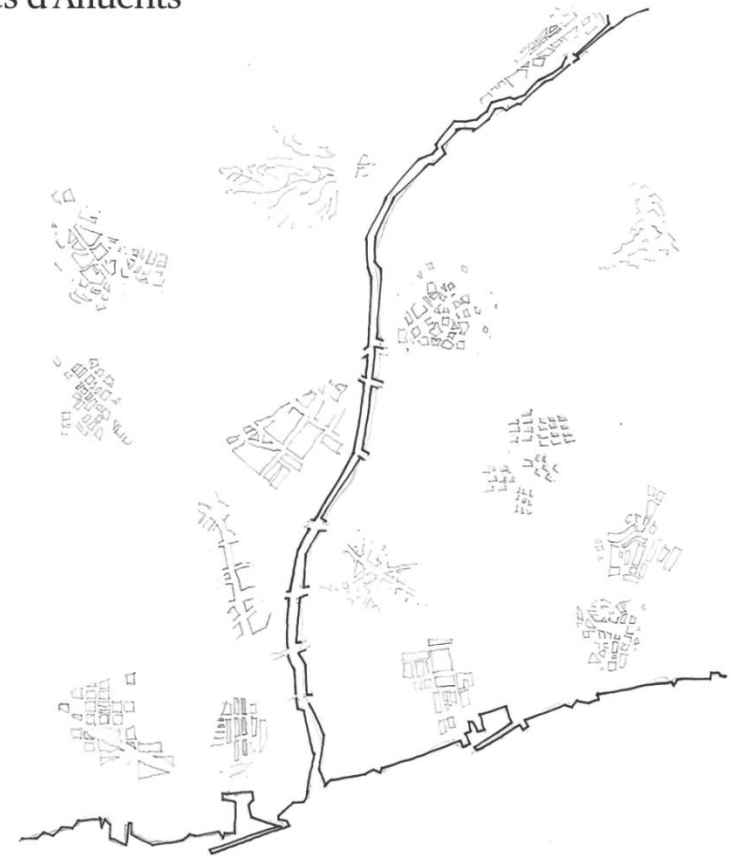

Metodologia

Deriva 1_ Temàtica_ Localització Xarxes d'Activitats Motor

Mapa espai/temporal de Festes i Aplecs Existents al Territori

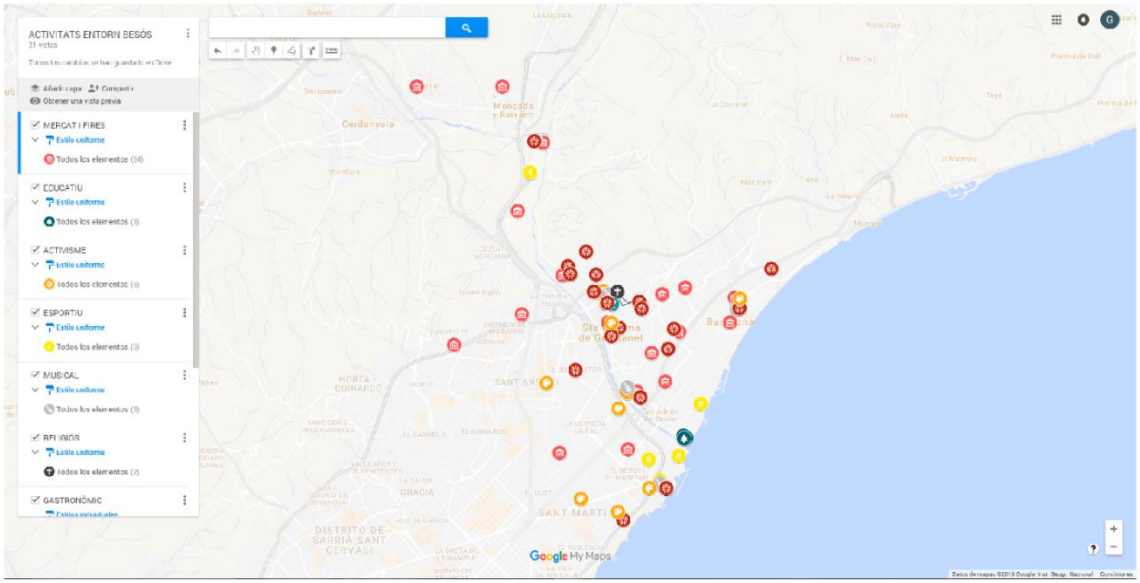

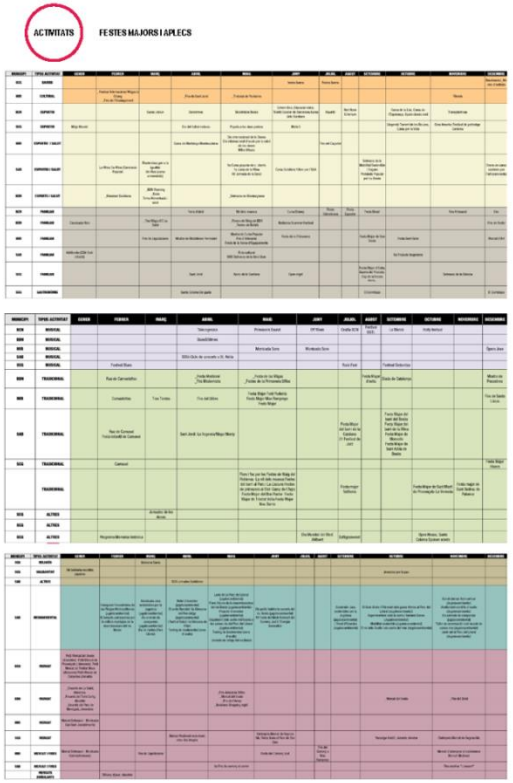

Metodologia

Deriva 1_ Temàtica 'Lluita'

Metodologia

Deriva 1_ Mapa Superposició de Temàtiques en Xarxa

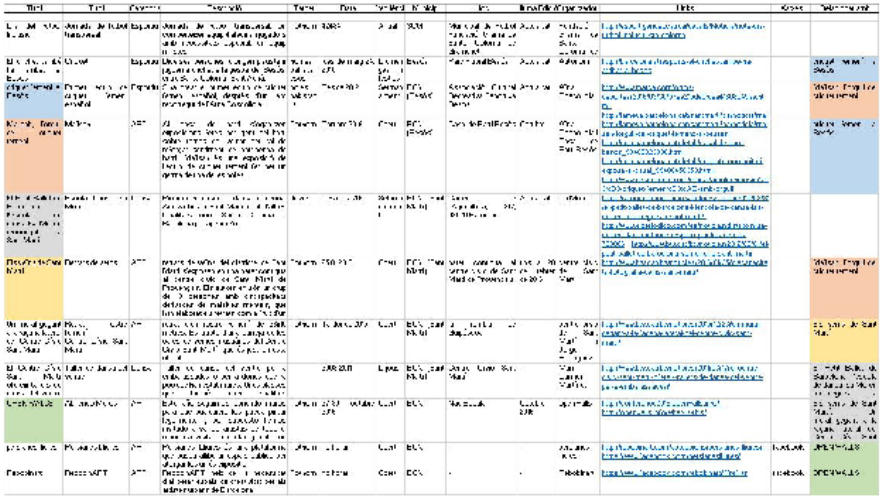

Metodologia

Deriva 2_ Territorial_ Localització estructures d'Afluents Urbans

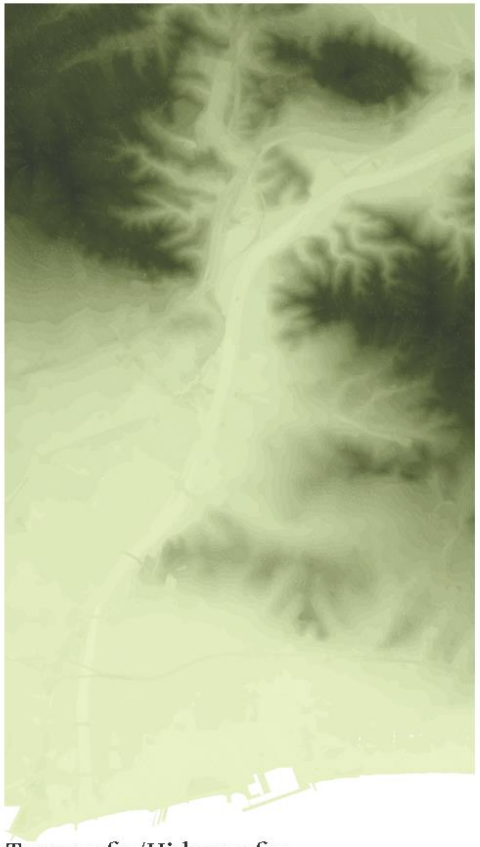

Topografia/Hidrografia

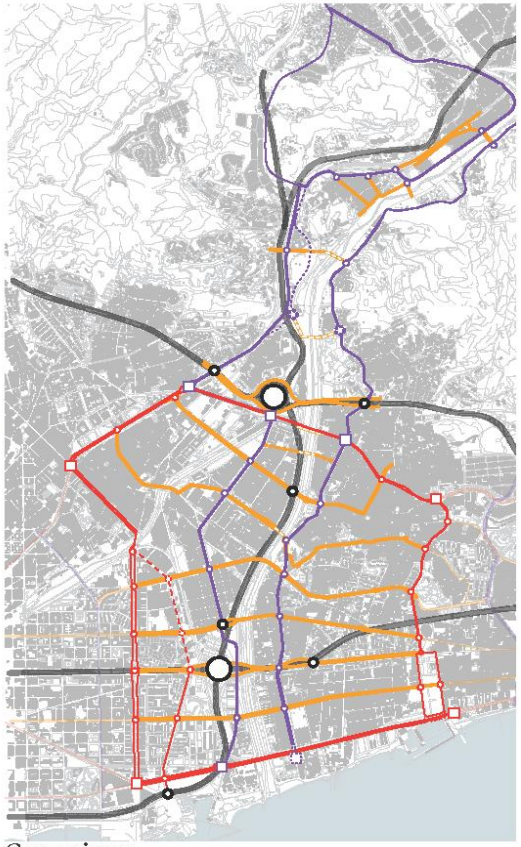

Conexions

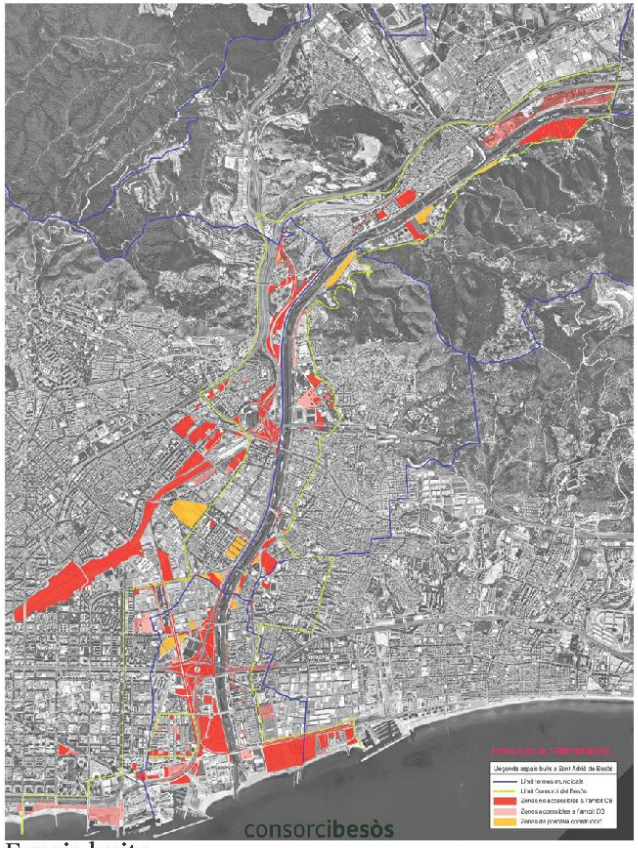

Espais buits

Prefiguració

Accions Transversals

Accions Temàtiques_Per a cada Afluent Urbà

Elements Recurrents_ Formats i Recursos Comuns en tots els Afluents Urbans

Accions Longitudinals

Al llarg de tota la llera del riu_ Valors comuns del Territori

Proposta

Localització Espais Possibles

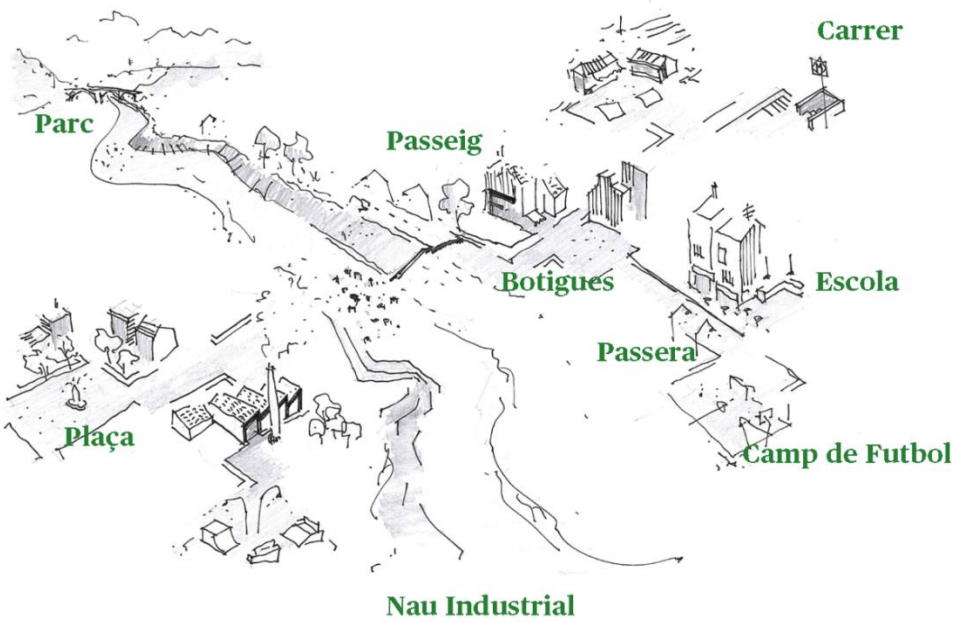

Proposta

Programació Accions Temàtiques_ Múltiples formats

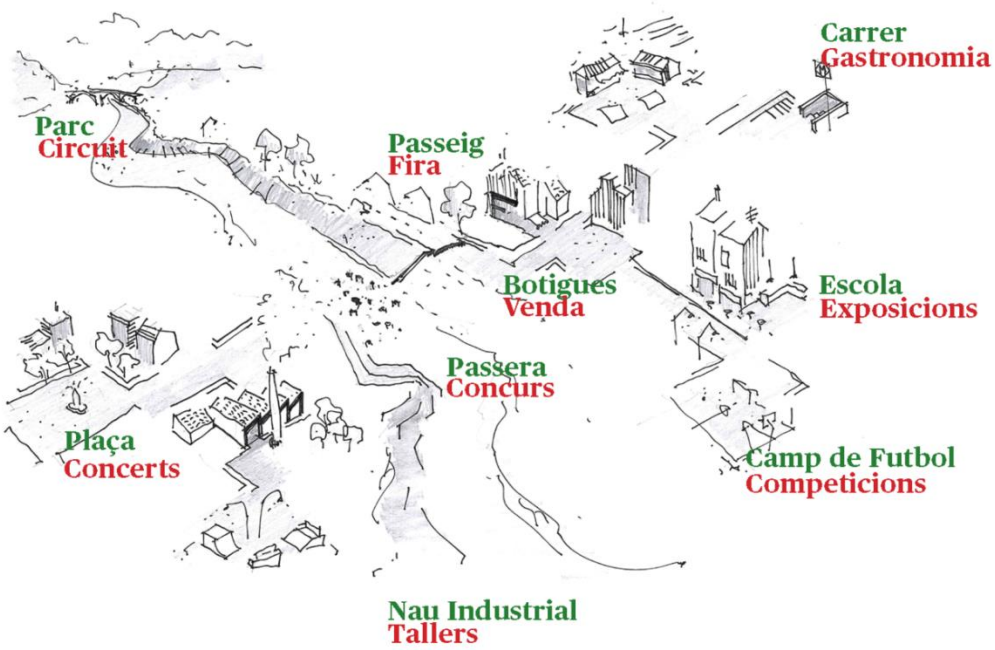

Prefiguració

Accions Longitudinals_ Al llarg de la llera del riu

Valors comuns:

Ecosistema_Natural/Artificial

Memòria històrica

Esport_Transitar_ Cultura del Benestar

Prefiguració

Les Festes del Riu

TERRITORI BESÒS: PLANS I PROJECTES

OBJECTIUS

- REPOSITORI COMPARTIT
- LÍNIA DE TEMPS (1970 – 2016)
- LLARG TERMINI
- DIAGNOSI EXPRESS
- IDENTIFICACIÓ AGENTS

SESSIONS TEMÀTIQUES · COMISSIÓ DE SEGUIMENT · COMISSIÓ TÈCNICA

EIXOS · **PLANS I ESTUDIS** · **PROJECTES I ACTIVTATS**

Cohesió social i barris

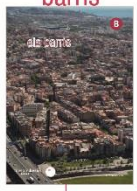

Àrees de desenvolupament urbà

- 3 Xemeneies
- Safaretjos
- Bon Pastor

Marc analític social

- Equipaments Besòs
- Coordinació de seguretat ciutadana i salut pública

Cultura - Festa al Riu

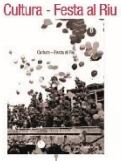

- Festa del Riu
- Cabal musical
- Itineraris Besòs

Habitatge

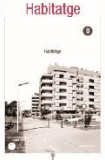

- Laboratori de la rehabilitació
- Noves tinences i emergències
- Pisos buits

Economia, treball i teixits productius

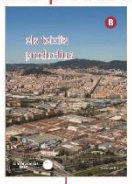

Comerç i eixos

- Mapificació de teixit comercial als municipis del Besòs
- Impacte dels grans centres comercials

Teixits industrials

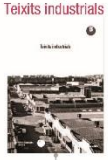

- Diagnòsi dels usos actulas als teixits industrials
- Monsolís, districte cultural
- Estudi d'incorporació de nous usos als edificis industrials

Accessibilitat i connectivitat

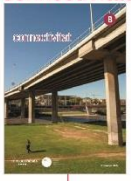

Pla de vores

- Camí fluvial Trinitat-Vallbona
- Camí fluvial Cementiri SCG -Torrent de la Vallensana
- Passeig fluvial de la Catalana
- Adequació de la carretera de la Catalana i connexió amb C.Guipúscoa.
- Accessibilitat pont Pi i Maragall-Polidor
- Passeig fluvial Safaretjos-fàbrica de Cartró
- Passeig Salzareda
- Soterrament de R2 Vallbona-Montcada

Pla de vies

- Eix Santander
- Projecte bàsic pont- passera entorns Lima/-Cuzco prolongació cobertura Ronda Litoral
- Avantprojecte passera a carrer provença Montcada i Reixac Conexió amb Vallençana zona accés serralada de Marina
- Memòria Valorada Avda Sanatori (C3)
- Projecte eix Fòrum_Port Badalona
- Connexions Vallbona _Montcada

Infraestructura verda-blava

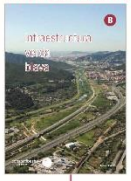

Espais verds

- Projecte restauració entorns Granja Ritz (torrent tapioles i del cargol)
- Solars buits reenverdir, projectes per solars buits
- Rec Comtal

Connectivitat ecològica i biodiversitat

- Propostes per millorar la funcionalitat ecològica connectivitat torrent vallençana
- Atles de biodiversitat
- CBMS
- Projecte per la construcció d'espais de cria i refugi de ratpenats (quiròpters)

Pla de Gestio integral del Parc Fluvial del Besòs

- Projecte executiu guals a la llera
- Projecte per a potenciar la biodiversitat a la desenmbocadura del riu Besòs
- Pla d'evaquació i seguretat
- Projecte de videovigilància
- Actuacions al carril bici del parc
- APP riu Besòs

Espai litoral

- Parc d'esculls
- Projecte estabilització litoral Sant Adrià

Qualitat ambiental

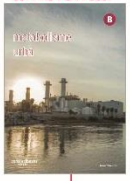

Aigua / Energia

- Aprofitament del freàtic de la vall baixa del riu Besòs
- Desplaçamant col·lector de llevant
- Millora en l'eficiència en edificis públics
- Mesures per lluitar contra la pobresa energètica

Qualitat atmosfèrica

- Punts Crítics qualitat acústica
- App Qualitat odorífica
- Propostes per a la millora de la qualitat de l'aire

EINA DE PRIORITZACIÓ

BR consorcibesòs

consorcibesòs

BR BARCELONA REGIONAL AGÈNCIA DESENVOLUPAMENT URBÀ